



TMCANAQ-01

4วัน | 2คืน



# CHINA

กวางโจว จูไห่ สวนสนุกกลางหลง

Season  
2

**13,900.-**

ราคาเริ่มต้น

BAHT/PERSON



น้ำหนักกระเป๋า  
20 kg.



★★★★  
พักระดับ  
4 ดาว



อาหาร  
5 มื้อ



มีไกด์คนไทย  
ดูแลตลอดทริป

พิเศษ! Hot Pot พูฟเฟต์



เดินทาง : มิถุนายน - กรกฎาคม 2569

เกาซาเมียน - ตงซานโซว - แคนตันทาวเวอร์ - วัตต้าฟอ - ถนนเป่ยจิงลู่ - โรงละครไข่มุก (ถ่ายรูปด้านนอก)  
สวนสนุกกลางหลง - จูไห่ฟิชเชอร์เทียร์ลา - ร้านยา - ร้านหยก - Wanguo Outlets Guangzhou





# กว้างใจ จูไห่ สวนสนุก Chimelong Ocean Kingdom

ช้อปปิ้งย่านฮิต เป่ย์จิงลู่ ถนน Dongshankou

สักการะพระใหญ่วัดต้าฝอ ถ่ายรูปคู่แคนตันทาวเวอร์

อิมมอร้อยกับ Hot Pot บุฟเฟต์นานาชาติ เครื่องดื่มไม่อั้น

4วัน 2คืน โดยสายการบิน 9Air

พักกว้างใจ 1คืน พักจูไห่ 1คืน

วันที่	รายการ	เช้า	เที่ยง	เย็น	โรงแรม
1	นัดหมายสนามบินสุวรรณภูมิ (นัดหมาย เวลา 22.30 น.)	X	X	X	-
2	สุวรรณภูมิ - กวางโจว - เกาะซาเมี่ยน - ตงซานโซ่ว - แคนตันทาวเวอร์ (ออฟชั่น bubble tram ) - วัดต้าฝอ - ถนนเป่ย์จิงลู่ - โรงแรม	X	☉	☉ HOT POT	Elong Deluxe International Hotel / Argyle Hotel ระดับ 4 ดาว หรือเทียบเท่า
3	จูไห่ - โรงละครไข่มุก (ถ่ายรูปด้านนอก) - สวนสนุกฉางหลง โอเชียนคิงดอม (รวมค่าเข้า) - โรงแรม	☉	X	X	Day Inn by Wyndham ระดับ 4 ดาว หรือเทียบเท่า
4	จูไห่ฟิชเชอร์เกิร์ล - ร้านยา - ร้านหยก - Wanguo Outlets Guangzhou - สนามบิน - กรุงเทพฯ	☉	☉	X	เดินทางกลับประเทศ ไทย

❖ **หมายเหตุ** เที่ยวบินเดินทางและเวลาอาจมีการเปลี่ยนแปลง กรุณาสอบถามเที่ยวบินคอนเฟิร์มจากเจ้าหน้าที่ก่อนทุกครั้งที่นั่งเป็นตัวกรุ๊ป ไม่สามารถขอเลือกที่นั่งหรือริเควสที่นั่งพิเศษได้ เป็นไปตามเงื่อนไขของสายการบิน

**\*\*ราคาทัวร์ไม่รวมทิปไกด์ท้องถิ่นและคนขับรถ 2,000 บาท / ท่าน และไม่มีราคาสำหรับเด็ก**

**ทารก อายุไม่เกิน 2 ขวบ 8,000 บาท (ไม่เก็บทิป)**



## วันแรก นัดหมายสนามบินสุวรรณภูมิ



**22.30 น.** พร้อมกัน ณ สนามบิน สุวรรณภูมิ อาคารผู้โดยสาร ขาออก ชั้น 4 สายการบิน 9 Air โดยมีเจ้าหน้าที่คอยอำนวยความสะดวกช่วยเหลือในเรื่องการเช็คอิน

## วันที่สอง สนามบินสุวรรณภูมิ - กวางโจว - เกาะซาเมียน - ตงซานโซ่ว - แคนตันทาวเวอร์ (ถ่ายรูปด้านนอก) - วัดต้าฝอ - ถนนคนเดินเป่ย์จิงลู่ - โรงแรม (-/📍 / 📍)

### ถึงเวลาอันสมควรออกเดินทางสู่กวางโจวประเทศจีน

**02.30 น.** บินลัดฟ้าสู่กวางโจว โดยเที่ยวบิน **AQ1268** (ไม่มีอาหารและเครื่องดื่มบริการ)

**06.45 น.** เดินทางถึงกวางโจว สนามบินไปหยุน ( เวลาท้องถิ่นที่เร็วกว่าประเทศไทย 1 ชั่วโมง)

หลังจากผ่านการตรวจคนเข้าเมืองแล้ว และรับกระเป๋าเรียบร้อยแล้วนำท่านเดินทัวร์ตามรายการ

### มือเข้าอิสระอาหารตามอัธยาศัย ณ สนามบิน

กวางโจวเป็นเมืองเอกของมณฑลกวางตุ้งและเป็นเมืองที่ใหญ่ที่สุดทางภาคใต้ของจีน มีประวัติศาสตร์ยาวนานกว่า 2,200 ปีในฐานะเมืองท่าสำคัญ (จุดเริ่มต้นเส้นทางสายไหมทางทะเล) ปัจจุบันเป็นศูนย์กลางเศรษฐกิจ การค้า และแหล่งช้อปปิ้งเสื้อผ้าค้าส่งที่โดดเด่น ผสมผสานความทันสมัยกับวัฒนธรรมดั้งเดิม

นำท่านสู่ **เกาะซาเมียน** (Shamian Island) เป็นเกาะเล็กๆ ตั้งอยู่ในเขตหลี่หัววาน ของเมืองกวางโจว ประเทศจีน มีขนาดประมาณ 900 เมตร จากตะวันออกไปตะวันตก และ 300 เมตรจากเหนือไปใต้ เกาะนี้มีประวัติศาสตร์โดยเคยเป็นเขตสัมปทานของอังกฤษและฝรั่งเศสในช่วงปลายศตวรรษที่ 19 ถึงต้นศตวรรษที่ 20 ปัจจุบันเป็นสถานที่ท่องเที่ยวที่มีเสน่ห์ ด้วยสถาปัตยกรรมสไตล์ยุโรป ถนนที่ร่มรื่น และบรรยากาศเงียบสงบ โดยบริเวณรอบๆจะมีจุดต่างๆให้ถ่ายรูปเช็คอิน มีร้านกาแฟแบร์นดังมากมาย



# บริษัท สยาม ทราเวล มาร์ท จำกัด

Website: [www.siamtravelmart.co.th](http://www.siamtravelmart.co.th)

Line Official: @siamtravelmart

Email: [siamtravelmart@gmail.com](mailto:siamtravelmart@gmail.com)

Tel: 02-1385151

เวลาทำการ จ-ศ: 09:00-18:00 ส: 09:00-18:00



นำท่านสู่ **ย่านตงชานໄໝ** (Dongshankou) ในกว้างใจเป็นย่านยอดนิยมของวัยรุ่น ที่เต็มไปด้วยคาเฟ่สวยๆ และร้านเสื้อผ้ามากมาย เป็นย่านที่มีเสน่ห์และเต็มไปด้วยชีวิตชีวาอีกคืน

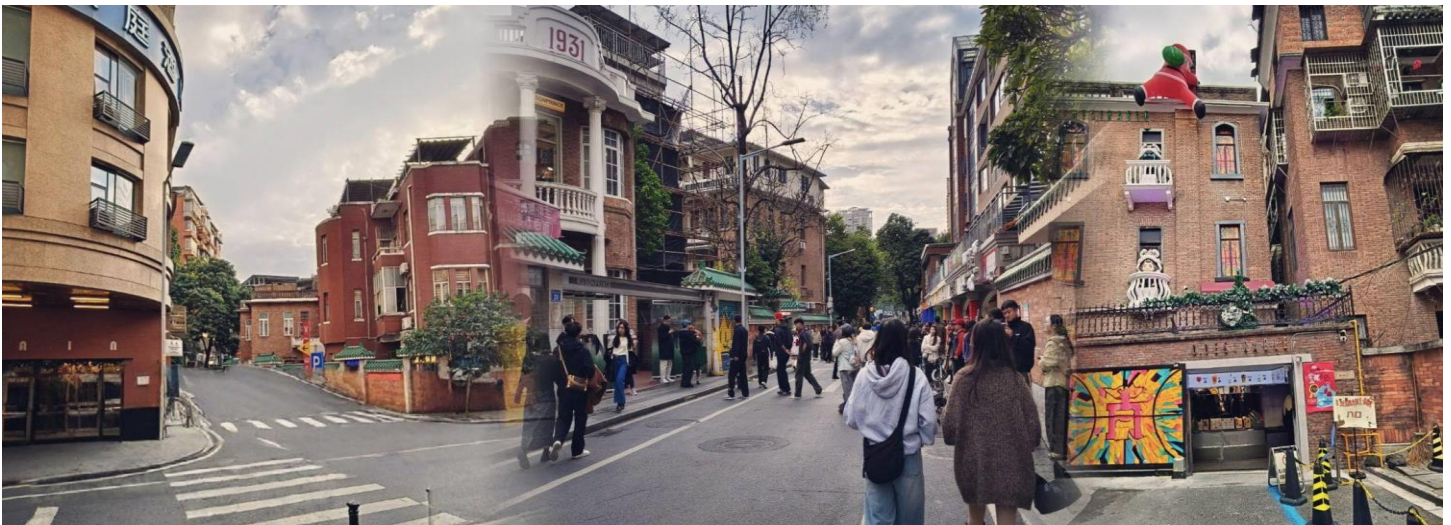

## มือกลางวัน | รับประทานอาหารกลางวัน ณ ภัตตาคาร

ต่อจากนั้นนำท่านสู่ **แคนตัน ทาวเวอร์** หรือ หอคอยกว้างใจ เป็นหอคอยที่มีความสูง 604 เมตร ถือเป็นหอคอยที่สูงที่สุดในจีน และเป็นอันดับที่ 2 ของโลกในปัจจุบัน รองจากหอคอย Tokyo Skytree ที่มีความสูง 634 เมตร ซึ่งเป็นหอส่งสัญญาณโทรทัศน์ จุดชมวิวมุมสูง และเป็นแลนด์มาร์คประจำเมือง ตั้งอยู่ที่เมืองกวางโจว (กวางเจา) ประเทศจีน บนหอคอยนี้ มีทั้งภัตตาคารหมุนที่สูงที่สุดในโลก เครื่องเล่น Sky Drop ที่ตั้งอยู่สูงที่สุดในโลก Spider Walk ที่ยาวและสูงที่สุด

ในโลก จุดชมวิวกลางแจ้งที่สูงที่สุดในโลก บนความสูง 450-454 เมตรนั้น มีเครื่องเล่นที่ได้รับความนิยมอย่าง ซิงช้าสวรรค์ Bubble Tram ซึ่งเป็นชิงช้าสวรรค์ที่สูงที่สุดในโลก ซึ่งไม่เหมือนกับชิงช้าสวรรค์ทั่วไป โดยมีรูปร่างเป็นเหมือนกับลูกบอลแก้วขนาดใหญ่ ที่หมุนช้าๆ ไปตามราง



เหล็กรอบๆ ตัวหอคอย สามารถให้คนเข้าไปด้านในเพื่อชมวิทัศน์สวยงามของตัวเมืองกว้างไกลจากมุมสูงได้ ความอลังการพิเศษของ แคนตันทาวเวอร์ ไม่ได้มีแค่ในตอนกลางวันเท่านั้นแต่เป็นตอนกลางคืนที่ทั้งตัวหอคอยจะเปิดไฟประดับหลากสีสวยงามประกอบกับแสงไฟของตึกต่าง ๆ ในยามค่ำคืนที่พากันส่องสว่างไสว จนเกิดเป็นทัศนียภาพอันสวยงาม มีเสน่ห์และน่าหลงใหล



ท่านสามารถซื้อ Option ขึ้น กระเช้า Bubble Tram ซึ่งเป็นหนึ่งในไฮไลต์ของ Canton Tower เป็นกระเช้าทรงใสที่วิ่งวนรอบยอดหอคอยมองเห็นเมืองกว้างไกลได้รอบทิศแบบไม่มีอะไรกัน **ราคา : 1,800 บาท /ท่าน**

(บริการที่ 10 ท่านขึ้นไป ราคากรุณาแจ้งล่วงหน้าอย่างน้อยก่อนเดินทาง 5 วัน)

จากนั้นนำท่านสู่ **วัดต้าฝอ** (Dafo Temple) หรือวัดพระใหญ่ ตั้งอยู่ใจกลางเมืองกว้างไกลบนถนนคนเดินเป่ย์จิงลู่ (Beijing Lu) เป็นวัดพุทธเก่าแก่กว่า 1,000 ปีที่มีชื่อเสียงเรื่องความสวยงามโดดเด่นสถาปัตยกรรมจีนโบราณ ผสมผสานความทันสมัยด้วยการเปิดไฟยามค่ำคืนและพระพุทธรูปทองคำองค์ใหญ่ เชื่อกันว่าเด่นเรื่องการขอพรการงาน การเงิน และการเรียน





จากนั้นนำท่านสู่ **ถนนเป่ย์จิงหลู่** (Beijing Road Pedestrian Street) ในกวางโจว เป็นย่านช้อปปิ้งและท่องเที่ยวใจกลางเมืองที่เก่าแก่และคึกคักที่สุด ผสมผสานแบรนด์ทันสมัย คาเฟ่ สตรีทฟู้ด และโบราณสถานทางประวัติศาสตร์ โดยมีไฮไลท์คือร่องรอยถนนโบราณสมัยราชวงศ์ซ่งใต้ที่จัดแสดงใต้กระจกใกลางถนน



**มือเย็น 101** รับประทานอาหารเย็น เมนู Hot Pot บุฟเฟ่ต์นานาชาติ พร้อมเครื่องดื่ม ไม่อั้น



จากนั้นนำท่านเข้าสู่โรงแรมที่พัก : Elong Deluxe International Hotel / Argyle Hotel ระดับ 4 ดาวหรือเทียบเท่า (พักกวางโจว)

**วันที่สอง จูไห่ - โรงละครไข่มุก (ถ่ายรูปด้านนอก) - สวนสนุกฉางหลงโอเชียนคิงดอม - โรงแรม (101 / - / -)**

**มือเช้า 101** รับประทานอาหารเช้า ณ โรงแรม

จากนั้นนำท่านเดินทางสู่ **เมืองจูไห่** ประเทศจีน (ใช้เวลาประมาณ 3 ชั่วโมง) จูไห่ (Zhuhai) เป็นเมืองเขตเศรษฐกิจพิเศษที่สำคัญทางตอนใต้ของจีน มณฑลกวางตุ้ง ขึ้นชื่อเรื่องฉายา "ริเวียร่าของจีน" (Chinese Riviera) ชายฝั่งสวยงาม อากาศดี และสวนสนุกระดับโลก ทำให้เดินทาง



สะดวกและเป็นจุดหมายปลายทางยอดนิยมของนักท่องเที่ยว

นำท่านสู่ **โรงละครลอยน้ำ** โรงละครขนาดใหญ่แห่งแรกและแห่งเดียวในประเทศจีนออกแบบให้มีลักษณะคล้าย "เปลือกหอยพระอาทิตย์ และพระจันทร์" สองขนาด เพื่อสะท้อนถึงความเชื่อมโยงกับธรรมชาติของท้องทะเล



จากนั้นนำท่านสู่สวนสนุก **Chimelong Ocean Kingdom (รวมค่าเข้า)** เมืองจูไห่ ประเทศจีน เป็นธีมพาร์คทางทะเลที่ใหญ่ที่สุดในโลก ภายในมีทั้งโซนสวนสนุก , สวนสัตว์ , และอาคารเรียนขนาดใหญ่ ไฮไลท์คือ อควาเรียมยักษ์ Whale Shark Aquarium, เครื่องเล่นสุดมันส์, โชว์พาเหรด, และการแสดงพลุสุดอลังการ เหมาะสำหรับทุกวัย



**ภายในแบ่งออกเป็น 8 โซน**

โซนที่ 1 ถนนแห่งมหาสมุทร **Ocean Avenue** เป็นอุโมงค์ใต้มหาสมุทร มีจอ LED ขนาดใหญ่ยักษ์อยู่ด้านบน ทำให้รู้สึกเหมือนอยู่ใต้ท้องมหาสมุทรที่กว้างใหญ่ มีความน่ารักของสัตว์น้ำต่างๆมากมาย



## บริษัท สยาม ทราเวล มาร์ท จำกัด

Website: [www.siamtravelmart.co.th](http://www.siamtravelmart.co.th)

Line Official: @siamtravelmart

Email: [siamtravelmart@gmail.com](mailto:siamtravelmart@gmail.com)

Tel: 02-1385151

เวลาทำการ จ-ศ: 09:00-18:00 ส: 09:00-18:00



โซนที่2 อ่าวปลาโลมา **Dolphin Cove** แบ่งออกเป็นดชนเครื่องเล่นต่างๆ เช่น Parrot Coaster Rainforest Tower ,Battle of the Pirates, Dolphin Round Ride และโรงละครปลาโลมา

โซนที่3 **Amazing Amason** โซนนี้จำลองบรรยากาศของป่าเมซอน ทุกคนจะได้พบกับสัตว์ป่าและสัตว์น้ำในเขตร้อนหายาก นอกจากนี้ยังมีเครื่องเล่น ล่องแก่งกลางป่า ที่จะพาคุณผจญภัยไปตามสายน้ำที่ไหลผ่านป่าจำลองแห่งนี้

โซนที่4 **Ocean Beauty** โลกแห่งความงามของท้องทะเล ด้านในเป็นอวาเรียม จะทำให้คุณเหมือนหลุดเข้าไปอยู่ในมหาสมุทร บรรยากาศดูน่าค้นหา และยังมีอุโมงค์ใต้น้ำยักษ์ ที่ให้คุณเดินผ่านใต้น้ำและชมฝูงปลามากมายได้อย่างใกล้ชิด รวมถึงมีโถงขนาดใหญ่ที่จัดแสดง วาฬเบลูก้า สัตว์ทะเลที่มีความน่ารักและสง่างามอีกด้วย

โซนที่5 **Mount Walrus** - ภูเขาหิมะแห่งการผจญภัย โซนนี้จะมีเครื่องเล่นหวาดเสียว มีริมน้ำแข็งสุดอลังการ มีไฮไลต์คือ Roller Coaster และสไลเดอร์ที่จะพาคุณพุ่งลงมาจากความสูงของ “ภูเขาน้ำแข็ง” ที่จำลองขึ้นมา ถือเป็นอีกหนึ่งโซนที่ได้รับความนิยมอย่างสูงจากนักท่องเที่ยวสายผจญภัย

โซนที่6 **Polar Horizon** โลกน้ำแข็งและขั้วโลก มีเครื่องเล่นต่างๆ Polar Explorer โซนนี้มีทั้งถ้ำหมี ถ้ำเพนกวิน และเบลูก้า ซึ่งจะมีโชว์ช่วง 14.30 , 17.45

โซนที่7 **Hero Island** เกาะของเหล่าฮีโร่สัตว์ทะเล โซนนี้ถูกออกแบบมาเพื่อ เด็กเล็ก มีเครื่องเล่นหลายอย่าง เป็นพื้นที่ที่ด้วยสีสนของมาสคอต และตัวการ์ตูนสัตว์ทะเลต่างๆ

โซนที่8 **Hengqin Ocean** ทะเลเหิงฉินและการแสดงโชว์กลางแจ้ง คือทะเลสาบเทียมขนาดใหญ่ที่ใช้เป็นเวทีสำหรับการแสดงโชว์น้ำพุ แสงสี และดนตรีในช่วงค่ำคืนสุดอลังการ ซึ่งเป็นโชว์ประจำวันที่น่าประทับใจและได้รับความนิยม



**อิสระอาหารกลางวัน - เย็นตามอัธยาศัยเพื่อสะดวกต่อการเล่นเครื่องเล่น**



ให้ทุกท่านเล่นเครื่องเล่น ชมแสงสีเสียงขบวนพาเหรด จนกว่าจะถึงเวลานัดหมาย นำท่านสู่โรงแรมที่พัก

**โรงแรมที่พัก : Day Inn by Wyndham ระดับ 4 ดาว หรือเทียบเท่า (พักजूให้)**

**วันที่สี่ จૂให้พีชเชอร์เกิร์ล - ร้านยา - ร้านหยก - กวางโจว - Wanguo Outlets - สนามบินไปหยุ่น - กรุงเทพฯ**  
**(๑๐ / ๑๐ /-)**

**มือเข้ารับประทานอาหารเช้า ณ โรงแรมที่พัก**

จากนั้นนำท่านสู่ **จૂให้พีชเชอร์เกิร์ล** สัญลักษณ์อันสวยงามโดดเด่นของเมืองจૂให้ บริเวณอ่าวเซียงหู เป็นรูปแกะสลักสูง 8.7 เมตร ตามตำนานเล่าว่า หญิงสาวนางหนึ่งมีไข่มุกวิเศษ และในช่วงที่เมืองจૂให้ประสบภัยพิบัติอย่างหนัก ชาวบ้านจึงร้องขอให้เธอต้องเสียสละไข่มุกวิเศษนี้ให้แก่เมือง นางยินยอมสละให้โดยดี หลังจากนั้นเมืองจૂให้ก็มีแต่ความสงบสุข ชาวบ้านจึงสร้างอนุสาวรีย์ให้เพื่อเป็นการรำลึกถึง



# บริษัท สยาม ทราเวล มาร์ท จำกัด

Website: [www.siamtravelmart.co.th](http://www.siamtravelmart.co.th)

Line Official: @siamtravelmart

Email: [siamtravelmart@gmail.com](mailto:siamtravelmart@gmail.com)

Tel: 02-1385151

เวลาทำการ จ-ศ: 09:00-18:00 ส: 09:00-18:00



จากนั้นพาชมซื้อสินค้าเครื่องประดับที่ **ร้านหยก** ซึ่งชาวจีนถือเป็นเครื่องรางเครื่องประดับติดตัว ยกถือเป็นเครื่องรางมงคลนำโชคและเสริมสิริมงคลให้กับผู้ที่สวมใส่ และเยี่ยมชม **ร้านยา** ให้ท่านได้เลือกซื้อ ผลิตภัณฑ์ยาที่มีคุณภาพ นำทีมโดยเจ้าหน้าที่ผู้เชี่ยวชาญ พร้อมให้คำปรึกษา แนะนำแก่ผู้ที่สนใจ

## มือกลางวัน 🎯 รับประทานอาหารกลางวัน ณ ภัตตาคาร

นำท่านเดินทางสู่กว้างใจ ใช้เวลาประมาณ 2 ชม. จากนั้นนำท่านสู่ **Wanguo Outlets Guangzhou** เป็นเอาท์เล็ต ขนาดใหญ่ถึง 80,000 ตร.ม. มีแบรนด์สินค้าต่างๆมากมาย เช่น Nike, Adidas, Puma, FILA, Hilfiger, Calvin Klein Columbia, Tommy และอีกหลายๆแบรนด์ดัง

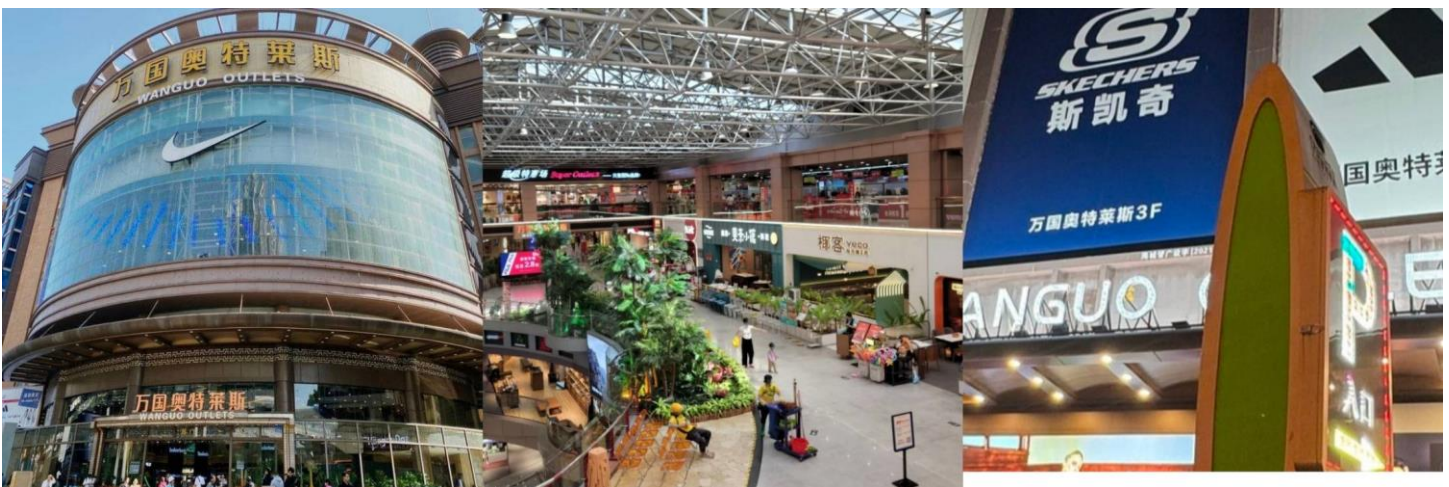

## อิสระอาหารเย็นตามอัธยาศัยเพื่อสะดวกต่อการช้อปปิ้ง

สมควรแก่เวลานำท่านเดินทางสู่สนามบิน



23.30 น. บินลัดฟ้ากลับสู่กรุงเทพฯ โดยสายการบิน 9 Air เที่ยวบินที่ **AQ1267**

(ไม่มีอาหารและเครื่องดื่มบริการ)

01.25 น. +1 คณะเดินทางถึง สนามบินสุวรรณภูมิ โดยสวัสดิภาพ

กำหนดการเดินทาง		ราคา	ราคา	จอยแลนดี่ไม่ ใช้ตัวเครื่องบิน	พักเดี่ยว
เที่ยวบิน	วันที่เดินทาง	ผู้ใหญ่	เด็ก	ผู้ใหญ่/เด็ก	
<b>AQ1268/AQ1267</b>	<b>26 - 29 มิถุนายน 2569</b>	<b>13,900</b>	<b>13,900</b>	<b>7,500</b>	<b>3,500</b>
<b>AQ1268/AQ1267</b>	<b>03 - 06 กรกฎาคม 2569</b>	<b>13,900</b>	<b>13,900</b>	<b>7,500</b>	<b>3,500</b>

#### อัตราค่าบริการนี้รวม

♥ ค่าตัวเครื่องบินไป-กลับ ชั้นประหยัด น้ำหนักกระเป๋าท่านละ 1 ใบเท่านั้น น้ำหนักไม่เกิน 20 กก. กระเป๋าถือขึ้นเครื่อง 7 ก.ก. รวมถึงค่าภาษีสนามบิน และค่าภาษีน้ำมัน (ในกรณีที่ภาษีมีการปรับขึ้นทางทัวร์จะแจ้งรายละเอียดเกี่ยวกับส่วนต่างอีกครั้ง) (เดินทางไป-กลับ พร้อมกรุ๊ปเท่านั้น) สัมภาระโหลดใต้ท้องเครื่อง 1 ชิ้นต่อคน 20 กก. ต่อชิ้นต้องมีขนาดไม่เกิน 24 นิ้ว // สัมภาระถือขึ้นเครื่อง 1 ชิ้นต่อคนไม่เกิน 7 กก. (แนะนำเป็นกระเป๋าเป้ หรือกระเป๋าที่ไม่เกิน14-15นิ้ว)

- ♥ โรงแรมที่พักตามที่ระบุ หรือเทียบเท่า พักห้องละ 2-3 ท่าน ตามเงื่อนไขโรงแรม
- ♥ ค่ารถโค้ชปรับอากาศนำเที่ยวตามรายการ, ค่าธรรมเนียมเข้าชมสถานที่ต่างๆ ตามรายการที่ระบุ, ค่าอาหาร ตามรายการที่ระบุค่าเข้าชม
- ♥ สถานที่ต่างๆ ตามที่ระบุไว้ในรายการ (ไม่สามารถคืนเป็นเงินสด เนื่องจากบริษัทฯ ต้องจองและซื้อตั๋วล่วงหน้า)
- ♥ ค่าประกันการเดินทาง กลุ่มคุ้มครองค่ารักษาพยาบาลจากอุบัติเหตุตามจริงสูงสุด 500,000 บาท กลุ่มคุ้มครองผลประโยชน์จากการเสียชีวิต/เสียชีวิตจากอุบัติเหตุ 1,000,000 บาท (ตามเงื่อนไขตามกรมธรรม์)

#### อัตราค่าบริการนี้ไม่รวม

- ✘ ค่าใช้จ่ายส่วนตัวของผู้เดินทาง อาทิ ค่าทำหนังสือเดินทาง ค่าโทรศัพท์ ค่าอาหาร เครื่องดื่ม ค่าซักรีด ค่ามินิบาร์ในห้องและค่าพาหนะต่างๆ ที่มีได้ระบุในรายการ
- ✘ ค่าธรรมเนียมวีซ่าคนต่างประเทศ ที่ต้องเดินทางเข้าประเทศจีน (ในตามโปรแกรมเท่านั้น)



- ✘ ค่าธรรมเนียมในกรณีที่กระเป๋าสัมภาระที่มีน้ำหนักเกินกว่าที่สายการบินนั้นๆ กำหนดหรือสัมภาระใหญ่เกินขนาดมาตรฐาน
- ✘ ค่าภาษีมูลค่าเพิ่ม 7% และค่าภาษีหัก ณ ที่จ่าย 3%
- ✘ ค่าภาษีน้ำมัน , ภาษีสนามบินเพิ่มเติม ในกรณีที่สายการบินมีการเรียกเก็บเพิ่ม
- ✘ ค่าทิปมัคคุเทศก์, คนขับรถ, 2,000 บาท/ท่าน/ทริป ค่าทิปหัวหน้าทัวร์แล้วแต่ความพึงพอใจของท่าน

### เงื่อนไขการเดินทาง

- ➔ หนังสือเดินทางต้องมีอายุเหลือใช้งานไม่น้อยกว่า 6 เดือน และบริษัทฯรับเฉพาะผู้มีจุดประสงค์เดินทางเพื่อท่องเที่ยวเท่านั้น หากลูกค้าไม่สามารถเดินทางได้เนื่องจากเหลือพาสปอร์ตน้อยกว่า 6 เดือน ทางบริษัทจะไม่รับผิดชอบใดๆ ทั้งสิ้น
- ➔ รายการท่องเที่ยวสามารถเปลี่ยนแปลงได้ตามความเหมาะสมโดยคำนึงถึงผลประโยชน์ของผู้เดินทางเป็นสำคัญ
- ➔ ในกรณีที่ลูกค้าต้องออกตัวโดยสารถภายในประเทศ กรุณาติดต่อเจ้าหน้าที่ของบริษัทฯ ก่อนทุกครั้ง มิฉะนั้นทางบริษัทจะไม่รับผิดชอบใดๆ ทั้งสิ้น
- ➔ บริษัทฯ จะไม่รับผิดชอบค่าใช้จ่ายที่เกิดขึ้นหากท่านถูกปฏิเสธการเข้าเมือง อันเนื่องจากการกระทำที่ล่อไปในทางผิดกฎหมายหรือการหลบหนีเข้าเมือง ฯลฯ และจะไม่คืนเงินค่าทัวร์
- ➔ ทางบริษัทฯ จะไม่รับผิดชอบใดๆทั้งสิ้น หากท่านใช้บริการของทางบริษัทฯ ไม่ครบ อาทิ ไม่เที่ยวบางรายการ, ไม่ทานอาหารบางมื้อ เพราะค่าใช้จ่ายทุกอย่าง ทางบริษัทฯ ได้ชำระค่าใช้จ่ายให้กับต่างประเทศแบบเหมาขาดก่อนออกเดินทางแล้ว
- ➔ ทางบริษัทฯจะไม่รับผิดชอบใดๆทั้งสิ้นหากเกิดกรณีความล่าช้าจากสายการบิน, การประท้วง, การนัดหยุดงาน, การก่อจลาจล ภัยพิบัติทางธรรมชาติ, โรคระบาด, การประกาศปิดประเทศ หรือกรณีที่ท่านถูกปฏิเสธ การเข้าหรือออกเมืองจากเจ้าหน้าที่ตรวจคนเข้าเมืองหรือเจ้าหน้าที่กรมแรงงานทั้งจากไทย และต่างประเทศซึ่งอยู่นอกเหนือความรับผิดชอบของบริษัทฯ
- ➔ ท่านใดมีไฟล์ทบินภายในประเทศ(ต่างจังหวัดเข้ากรุงเทพฯ) โปรดแจ้งให้บริษัทฯ ทราบในวันจองทัวร์ ทั้งนี้เพื่อประโยชน์ของตัวท่านเอง กรุณาซื้อตั๋วไป-กลับที่สามารถเปลี่ยนแปลงวันเดินทางได้เท่านั้น \*

### เงื่อนไขการจอง

- ★ ยืนยันการสำรองที่นั่งกับเจ้าหน้าที่ พร้อมส่งสำเนาหนังสือเดินทางมีอายุเหลือใช้งานไม่น้อยกว่า 6 เดือน
- \*\* **มัดจำท่านละ 8,000 บาท** ยอดส่วนที่เหลือชำระ 25 วันก่อนเดินทาง
- ★ (กรณีราคาโปรฯ ชำระเต็มจำนวน และไม่สามารถยกเลิกการเดินทางได้)
- ตัดกรุ๊ปกรุณาสอบถามเงื่อนไข หรือส่วนต่างอีกครั้งก่อนทำการจอง**



## เงื่อนไขการยกเลิก

- ⊗ ยกเลิกก่อนการเดินทางตั้งแต่ 30 วันขึ้นไป คืนเงินค่าทัวร์โดยหักค่าใช้จ่ายที่เกิดขึ้นจริง
- ⊗ ยกเลิกก่อนการเดินทาง 15-29 วัน เก็บเงิน 50% จากยอดที่ลูกค้าชำระมา และเก็บค่าใช้จ่ายที่เกิดขึ้นจริง(ถ้ามี)
- ⊗ ยกเลิกก่อนการเดินทาง 1-14 วัน / เก็บค่าบริการทั้งหมด 100 %
- ⊗ กรุ๊ปเหมากรุ๊ปส่วนตัวของสวัสดิสิทธิ์ในการยกเลิก หากมีเหตุที่ต้องยกเลิก ขออนุญาตเก็บค่าเสียหายที่เกิดขึ้นจริงทั้งหมด ในกรณีที่

ยกเลิกน้อยกว่า 30 วัน ก่อนเดินทางขออนุญาตยึดเงินเต็มจำนวน

อัตราค่าบริการนี้เฉพาะพาสปอร์ตไทยเท่านั้น ในกรณีพาสปอร์ตต่างชาติ จ่ายเพิ่ม ท่านละ 3,000 บาท

(ในกรณีต้องทำวีซ่าลูกค้าต้องดำเนินการยื่นวีซ่าเองนะค่ะ) \*\* กรณีไม่ประสงค์ลงร้านอาหาร จ่ายเพิ่ม ท่านละ 3,000 บาท \*\*

อาหารที่ส่วนใหญ่จะจัดลงโต๊ะเป็นเซตเป็นเมนูอาหารมาตารฐานทัวร์ ท่านใดที่มีแพ้อาหาร ทานมังสวิรัต หรือทานอาหารประเภทอื่น กรุณาแจ้ง  
ตอนทำการจอง ทางทัวร์จะจัดอาหารให้ตามความเหมาะสม หากพนักงานลูกค้าต้องการรับประทานอาหารอื่นนอกเหนือจากรายการ สามารถแจ้ง  
ไกด์สั่งให้แล้วชำระพนักงานได้ค่ะ

เพื่อความปลอดภัยและความสะดวกในการเดินทาง ลูกค้าที่ใช้วีลแชร์ กรุณาแจ้งเจ้าหน้าที่ก่อนทำการจอง และสมาชิกในครอบครัวต้อง  
ช่วยกันดูแลนะค่ะ เนื่องจากมีเส้นทางและกิจกรรมที่ต้องเดินขึ้นลงบันไดจำนวนมาก ในกรณีที่ผู้เดินทางไม่ผ่านการพิจารณาในการตรวจคนเข้า  
เมือง-ออกเมือง อันเนื่องมาจากการกระทำที่ส่อไปในทางผิดกฎหมาย การหลบหนี เข้าออกเมือง เอกสารเดินทางไม่ถูกต้อง หรือ การถูกปฏิเสธ  
ในกรณีอื่นๆทางบริษัทจะไม่รับผิดชอบใดๆและไม่สามารถคืนค่าใช้จ่ายต่างๆได้

**\*\*\*ทัวร์ทุกโปรแกรม** ผู้เดินทางจะต้องอยู่กับกรุ๊ปเที่ยวตามโปรแกรมที่กำหนดเท่านั้น ไม่สามารถแยกตัวออกจากโปรแกรมเพื่อไปทำอย่างอื่นได้  
(ยกเว้นวันอิสระ) หากมีการแยกตัวออกจากโปรแกรมไม่ว่าจะจากสาเหตุใดก็ตาม จะมีค่าใช้จ่ายในการแยกตัวออกจากทัวร์ตามที่แลนด์กำหนด  
และการชำระเงินเข้ามาถือว่าผู้ซื้อได้ศึกษาโปรแกรมและยอมรับเงื่อนไขการให้บริการเป็นที่เรียบร้อยแล้ว

**\*\*\*กรุณาระบุประเภทเตียงตอนทำการจอง หากท่านไม่ได้แจ้งประเภทเตียง ทางทัวร์จะจัดเตียงให้ท่านเป็น TWIN BED และหากมีการ  
เปลี่ยนแปลงภายหลัง ทางทัวร์ขออนุญาตไม่คอนเฟิร์มเนื่องจากบางพีเรียด มีอัตราการเดินทางสูง**

**TWIN BED (เตียงเล็ก 2 เตียง) // DOUBLE BED (เตียงใหญ่ 1 เตียง)**



# POCKET WIFI

ใช้งาน ไม่ยุ่งยาก พกพาสะดวก  
1เครื่อง แชร์ได้สูงสุด 5 อุปกรณ์

Region	1GB/Day	2GB/Day	3GB/Day	5GB/Day	UNLIMITED/Day
	Price	Price	Price	Price	Price
Japan Korea Taiwan	-	-	-	-	200.-
Singapore Malaysia	-	-	220.-	-	-
VietNam	-	-	-	-	200.-
China	-	-	300.-	-	380.-
Hong Kong Macao Indonesia	-	-	250.-	-	300.-
Laos	-	-	280.-	-	-
India	280.-	380.-	480.-	-	-
Nepal	280.-	380.-	480.-	-	-
Jordan	330.-	380.-	480.-	-	-
Georgia	330.-	380.-	480.-	-	-
Switzerland Germany France Italy Iceland Russia Sweden Turkey Netherlands	-	-	280.-	330.-	380.-



**\* ท่านสามารถเลือกซื้อประกันการเดินทางแบบรายบุคคลเพิ่มเติม  
นอกเหนือจากประกันอุบัติเหตุแบบกลุ่มที่รวมอยู่ในทัวร์ ในราคา เริ่มต้น 627 บาท**

**ประกันภัยคุ้มครองการเดินทางไปต่างประเทศ**

CHUBB TRAVEL INSURANCE INTERNATIONAL

**ทราเวลเซอร์วิส  
เจ้าหน้าที่ผ่านขาย**

ความคุ้มครองและจำนวนเงินเอาประกันภัย Coverage and Sum Insured	แผนคอมพิรเอนซ์ Comprehensive Plan		
	Essential	Premium	Ultimate
การเสียชีวิตเนื่องจากอุบัติเหตุและความพิการ	2,000,000	4,000,000	6,000,000
ค่ารักษาพยาบาลที่เกิดขึ้นในต่างประเทศ	2,000,000	4,000,000	6,000,000
ค่ารักษาพยาบาลต่อเนื่องที่เกิดขึ้นในประเทศไทย	100,000	200,000	300,000
ผลประโยชน์รายวันสำหรับการเข้ารับการรักษาพยาบาล เป็นผู้ป่วยในโรงพยาบาลในต่างประเทศ	2,000/24ชม. สูงสุดไม่เกิน 10,000	3,000/24ชม. สูงสุดไม่เกิน 15,000	4,000/24ชม. สูงสุดไม่เกิน 20,000
การเคลื่อนย้ายทางการแพทย์ฉุกเฉินหรือการ เคลื่อนย้ายกลับประเทศภูมิลำเนา	2,000,000	3,000,000	4,000,000
ค่าใช้จ่ายในการส่งศพหรืออัฐิกลับประเทศภูมิลำเนา	2,000,000	3,000,000	4,000,000
ค่าใช้จ่ายในการเดินทางและที่พักเพื่อไปเยี่ยมผู้ เอาประกันภัยที่โรงพยาบาลต่างประเทศ	50,000	150,000	200,000
การส่งตัวบุตรกลับประเทศไทย	50,000	150,000	200,000
ค่าใช้จ่ายสำหรับการเดินทางกลับประเทศไทยในการร่วมงานศพกรณี การเสียชีวิตของผู้ insured บุตรหรือบิดามารดาของผู้เอาประกันภัย	50,000	150,000	200,000
ความรับผิดชอบต่อบุคคลภายนอก	1,000,000	3,000,000	4,000,000
บริการช่วยเหลือฉุกเฉิน 24 ชั่วโมง	ครอบคลุม	ครอบคลุม	ครอบคลุม
การบอกเลิกการเดินทาง	100,000	300,000	500,000
ค่าใช้จ่ายการลดจำนวนวันการเดินทาง	100,000	300,000	500,000
การล่าช้าของเที่ยวบิน	1,000/6ชม. สูงสุดไม่เกิน 4,000	2,000/6ชม. สูงสุดไม่เกิน 8,000	4,000/6ชม. สูงสุดไม่เกิน 16,000
การพลาดเที่ยวบินเนื่องจากระบบการ จัดจำหน่ายตั๋วของสายการบิน	1,000/6ชม. สูงสุดไม่เกิน 4,000	2,000/6ชม. สูงสุดไม่เกิน 8,000	4,000/6ชม. สูงสุดไม่เกิน 16,000
การเดินทางล่าช้าจากการ เปลี่ยนแปลงการการบิน	1,000/6ชม. สูงสุดไม่เกิน 4,000	2,000/6ชม. สูงสุดไม่เกิน 8,000	4,000/6ชม. สูงสุดไม่เกิน 16,000
การพลาดการต่อเที่ยวบิน	1,000/6ชม. สูงสุดไม่เกิน 4,000	2,000/6ชม. สูงสุดไม่เกิน 8,000	4,000/6ชม. สูงสุดไม่เกิน 16,000
ความล่าช้าของกระเป๋าเดินทาง	1,000/6ชม. สูงสุดไม่เกิน 4,000	2,000/6ชม. สูงสุดไม่เกิน 8,000	4,000/6ชม. สูงสุดไม่เกิน 16,000
การสูญเสียบags หรือความเสียหายของกระเป๋า เดินทางและ/หรือทรัพย์สินส่วนตัว	1,000/ชิ้น/คู่/ชุด สูงสุดไม่เกิน 8,000	5,000/ชิ้น/คู่/ชุด สูงสุดไม่เกิน 40,000	5,000/ชิ้น/คู่/ชุด สูงสุดไม่เกิน 40,000
การสูญหายของเงินสดส่วนตัว และเช็คเดินทาง	-	3,000	5,000
การสูญหายของเอกสารการเดินทาง	-	3,000	5,000
ความรับผิดชอบบัตรเครดิต	-	15,000	20,000
การสูญเสียบags หรือความเสียหายของ ทรัพย์สินภายในบ้าน	-	50,000	100,000



เบอร์ติดต่อ  
02-1385151 / 080-2345780  
Line : @siamtravelmart

**แผนคอมพิรเอนซ์**

สำหรับผู้เอาประกันภัยอายุระหว่าง 6 เดือน ถึง 85 ปี

- จำนวนเงินเอาประกันภัยตามข้อ 1. ของผู้ที่มีอายุระหว่าง 66 - 85 ปี จะเป็น 50%
- ของจำนวนเงินเอาประกันภัยตามที่ระบุไว้ในตาราง ทั้งนี้ขึ้นอยู่กับแผนที่คุณเลือก
- จำนวนเงินเอาประกันภัยตามข้อ 1. ของผู้ที่มีอายุระหว่าง 6 เดือน - 10 ปี จะเป็น 50% ของจำนวนเงินเอาประกันภัยข้างต้นและสูงสุดไม่เกิน 1,500,000 บาท

ประเทศที่ไม่คุ้มครอง	อิหร่าน, ซีเรีย, คิวบา, เกาหลีเหนือ, ซูดานเหนือ, เวเนซุเอลา, สาธารณรัฐโคโรเนีย, สาธารณรัฐประชาชนคองโก, สาธารณรัฐประชาชนลูอันสเบิร์ก
----------------------	---

- ผู้ซื้อควรทำความเข้าใจใบรายละเอียดความคุ้มครองและเงื่อนไขก่อนตัดสินใจทำประกันภัยทุกครั้ง
- \*\* รับประกันภัยโดย บริษัท อีบีเอสประกันภัย จำกัด (มหาชน)
- ราคาประกันของบริษัท อีบีเอสประกันภัย จำกัด (มหาชน) และ ค่าบริการ ของ บริษัท สยามทราเวลมาร์ท จำกัด เรียบร้อยแล้ว
- การเคลมประกัน ผู้เอาประกันภัยจะต้องทำการเคลมผ่าน บริษัท อีบีเอสประกันภัย จำกัด (มหาชน) โดยตรง และ เชิญไป ตามกรมธรรม์ ที่ บริษัท อีบีเอสประกันภัย จำกัด (มหาชน) กำหนดเท่านั้น

**ราคา/ท่าน (บาท)**

จำนวนวันเดินทาง	Essential	Premium	Ultimate
1-4 วัน	627	1,115	1,378
5	740	1,378	1,748
6	859	1,394	1,769
7	911	1,467	1,860
8	985	1,777	2,191
9	1,005	1,805	2,226
10	1,024	1,832	2,261
11	1,183	2,057	2,541
12	1,202	2,085	2,576