



บริษัท สยาม ทราเวล มาร์ท จำกัด

Website: www.siamtravelmart.co.th

Line Official: @siamtravelmart

Email: siamtravelmart@gmail.com

Tel: 02-1385151 Fax: 02-1385161

เวลาทำการ จ-ศ: 09:00-18:00 ส: 09:00-13:00



2U CENTER

No.11/13488

ถูกคุณแน่ ๆ ตาข่าย

ภารกิจพิชิตใจคุณชายตระกูล

ตาข่าย เลิ่แฉาง



เดินทาง

04 - 10 มิ.ย. 69

ไฮไลท์

ท่าเรือประมง • เวนิสจำลอง
ทุ่งหญ้าหยุนตวน • ชายแดนจินเทาหลี่



ถนนญี่ปุ่น



ถนนรัสเซีย

ราคาเริ่มต้น
27,888

2UDLC-MU002



ไม่ลงร้านช้อปปิ้ง

7 วัน 5 คืน



ลูกค้าหนู ต้าเหลียน ภารกิจพิชิตใจคุณชายตระกูลกู้ ตามตง เส้นหยาง 7 วัน 5 คืน โดย สายการบิน ไชน่า อีสเทิร์น

	โปรแกรมเดินทาง	เช้า	เที่ยง	ค่ำ	โรงแรมที่พัก
1	กรุงเทพฯ (สนามบินสุวรรณภูมิ) – เชียงไฮ้ (สนามบินเชียงไฮ้ผู้ตง) (FM842 :09:25 - 15:25) ต้าเหลียน (สนามบินต้าเหลียนโจวสุ่ยจื่อ) (MU5623: 17:10 - 19:15)		✈	✈	DALIAN FURONG INTER HOTEL หรือเทียบเท่าระดับ 4 ดาว ** มาตรฐานประเทศจีน **
2	ต้าเหลียน – ผ่านชมสะพานชิงไห่ – จัตุรัสชิงไห่ – โบสถ์โกธิคต้าเหลียน – ท่าเรือชาวประมงต้าเหลียน - ถนนบินไห้ – ตามตง	🍴	🍴	🍴	DANDONG PEARL ISLAND HOTEL หรือเทียบเท่าระดับ 4 ดาว ** มาตรฐานประเทศจีน **
3	ตามตง – ด้านชายแดนจีน-เกาหลีเหนือ - แม่น้ำยาหลู และสะพานต้วนเจียว – เส้นหยาง – ถนนสี่กวางหลี่และตลาดหุนเหอ	🍴	🍴	🍴	SHENYANG COUNTRY GARDEN PHOENIX หรือเทียบเท่าระดับ 4 ดาว ** มาตรฐานประเทศจีน **
4	เส้นหยาง – ทุ่งหญ้าเหนือม่านเมฆ หยุนตวน - เล่นสไลเดอร์คนละ 1 รอบ - ตรอกกาแฟ – โบสถ์คาทอลิกหนานกวน – ตลาดเหล่าเป่ย์	🍴	🍴	🍴	SHENYANG COUNTRY GARDEN PHOENIX หรือเทียบเท่าระดับ 4 ดาว ** มาตรฐานประเทศจีน **
5	เส้นหยาง - ต้าเหลียน - เวนิสจำลอง - จัตุรัสจงซาน - ถนนรัสเซีย	🍴	🍴	X อิสระ	DALIAN FURONG INTER HOTEL หรือเทียบเท่าระดับ 4 ดาว ** มาตรฐานประเทศจีน **
6	พิพิธภัณฑ์ธรรมชาติต้าเหลียน – ต้าเหลียน (สนามบินต้าเหลียนโจวสุ่ยจื่อ) – เชียงไฮ้ (สนามบินเชียงไฮ้ผู้ตง) (MU5624 : 20:25 - 22:30)	🍴	🍴	✈	
7	เชียงไฮ้ (สนามบินเชียงไฮ้ผู้ตง) - กรุงเทพฯ (สนามบินสุวรรณภูมิ) (FM847 : 00:15 - 04:05)	✈			



เนื่องจากการบริการจะเริ่มต้น ณ สนามบินต้นทาง สนามบินสุวรรณภูมิ กรณีที่ท่านเดินทางจากต่างจังหวัด ค่าใช้จ่ายในการเดินทาง เช่น ตัวเรื่องบิน รถไฟ รถทัวร์ ที่พัก ไม่ได้อยู่ในรายการทัวร์ ดังนั้นทางบริษัทจะไม่รับผิดชอบ ค่าใช้จ่ายในส่วนนี้ ในกรณีที่เที่ยวบินมีการเปลี่ยนแปลง อันเนื่องมาจาก สายการบินเปลี่ยนแปลงเวลาบิน เที่ยวบิน ยกเลิก เที่ยวบิน หรือสาเหตุสุดวิสัยอื่นๆ

วันเดินทาง	ผู้ใหญ่พัก 2-3 ท่าน ท่านละ	พักเดี่ยว เพิ่มท่านละ	จอยแลนด์ ไม่ใช่ตัว ท่านละ
04 – 10 มิ.ย. 69	27,888. -	5,000. -	15,900.-
<p>ราคาทัวร์ข้างต้นยังไม่รวมค่าทิปมัคคุเทศน์ท้องถิ่นและคนขับรถ 2,000 บาท/ท่าน/ทริป</p> <p>รายการทัวร์นี้ไม่มีราคาเด็ก</p> <p>** ทารก (อายุไม่เกิน 2 ขวบ) ท่านละ 9,900 .-**</p>			

วันแรก	กรุงเทพฯ (สนามบินสุวรรณภูมิ) – เชียงใหม่ (สนามบินเชียงใหม่ผู้ตง) (FM842 :09:25 - 15:25) ต้าเหลียน (สนามบินต้าเหลียนโจวสุ่วจื่อ) (MU5623: 17:10 - 19:15)
06.00 น.	พร้อมกันที่ ท่าอากาศยานสุวรรณภูมิ อาคารผู้โดยสารระหว่างประเทศ ชั้น 4 ประตู 10 เคาน์เตอร์ โดยมีเจ้าหน้าที่คอยให้การต้อนรับและอำนวยความสะดวกตรวจเช็คสัมภาระและเอกสารการเดินทางให้กับทุกท่าน เช็คอิน ณ เคาน์เตอร์ สายการบิน เชียงใหม่ แอร์ไลน์ (FM) รวมน้ำหนักกระเป๋าสำหรับโหลดใต้เครื่อง 23 กิโลกรัม โดยจำกัดท่านละ 1 ใบ สัมภาระของท่านจะทำการเช็คทูล (Check-through) ส่งตรงไปยังสนามบินปลายทาง
09.25 น.	ออกเดินทางจาก สนามบินสุวรรณภูมิ สู่ สนามบินเชียงใหม่ผู้ตง โดย สายการบิน เชียงใหม่ แอร์ไลน์ (FM) เที่ยวบินที่ FM842 มีบริการอาหารบนเครื่อง (รูปแบบอาหารอาจปรับเปลี่ยนเป็น อาหารร้อน หรือ Snack Box ได้ตามความเหมาะสมและนโยบายของสายการบินในเที่ยวบินนั้นๆ โดยไม่อาจแจ้งให้ทราบล่วงหน้า)
15.25 น.	เดินทางถึง สนามบินเชียงใหม่ผู้ตง นำท่านผ่านขั้นตอนตรวจคนเข้าเมือง จากนั้นพักผ่อนภายในสนามบินเพื่อรอต่อเครื่องในเที่ยวบินถัดไป
17.10 น.	ออกเดินทางจาก สนามบินเชียงใหม่ผู้ตง สู่ สนามบินต้าเหลียนโจวสุ่วจื่อ โดย สายการบิน ไชน่า อีสเทิร์น (MU) เที่ยวบินที่ MU5563 มีบริการอาหารบนเครื่อง (รูปแบบอาหารอาจปรับเปลี่ยนเป็น อาหารร้อน หรือ Snack Box ได้ตามความเหมาะสมและนโยบายของสายการบินในเที่ยวบินนั้นๆ โดยไม่อาจแจ้งให้ทราบล่วงหน้า)



- 19.15 น. เดินทางถึง **สนามบินต้าเหลียนโจวสุ่วจี้** ไข่มุกแห่งแดนเหนือ ที่ซึ่งประวัติศาสตร์และสายลมทะเลมาบรรจบกัน ต้าเหลียนไม่ใช่แค่เมืองท่าที่สำคัญที่สุดแห่งหนึ่งทางตอนเหนือของจีน แต่คือเมืองที่มีชีวิตชีวาและเปี่ยมด้วยจิตวิญญาณ ที่ได้รับสมญานามว่า "ไข่มุกแห่งแดนเหนือ" สายลมที่พัดจากทะเลเหลืองไม่ได้นำมาเพียงไอเกลือ แต่ยังกระซิบเรื่องราวประวัติศาสตร์ที่ฝังรากลึกในทุกอณูของสถาปัตยกรรมและวิถีชีวิต ประวัติศาสตร์ยุคใหม่ของต้าเหลียนเริ่มต้นขึ้นในช่วงปลายศตวรรษที่ 19 และมีเอกลักษณ์ที่โดดเด่นจากการเข้ามาของชาวรัสเซียและญี่ปุ่น อิทธิพลนี้ได้หล่อหลอมให้ผังเมืองและสถาปัตยกรรมของต้าเหลียนมีเสน่ห์ที่ไม่เหมือนใคร โดยเฉพาะบริเวณจัตุรัสจงซาน ที่เปรียบเสมือนหัวใจของเมืองเก่า รายล้อมไปด้วยอาคารเก่าแก่สไตล์ยุโรปที่เคยเป็นธนาคารและหน่วยงานราชการในยุคอาณานิคม การเดินเล่นในบริเวณนี้ให้ความรู้สึกเหมือนได้ย้อนเวลากลับไปในยุคที่วัฒนธรรมตะวันตกและตะวันออกเริ่มผสมผสานกันอย่างลงตัว



หลังจากนำท่านผ่านขั้นตอนตรวจคนเข้าเมืองและรับกระเป๋าแล้ว นำท่านเข้าสู่ที่พัก

ที่พัก

DALIAN FURONG INTERNATIONAL HOTEL หรือเทียบเท่าระดับ 4 ดาว (มาตรฐานประเทศจีน)

วันที่สอง

ต้าเหลียน – ผ่านชมสะพานชิงไห่ – จัตุรัสชิงไห่ – ท่าเรือชาวประมงต้าเหลียน - ถนนบินไห่ - ตานตง

เช้า

รับประทานอาหารเช้า ณ ห้องอาหารของโรงแรม **(มื้อที่ 1)**



บริษัท สยาม ทราเวล มาร์ก จำกัด

Website: www.siamtravelmart.co.th

Line Official: @siamtravelmart

Email: siamtravelmart@gmail.com

Tel: 02-1385151 Fax: 02-1385161

เวลาทำการ จ-ศ: 09:00-18:00 ส: 09:00-13:00



นำท่านออกเดินทาง ผ่านชมสัมผัสความยิ่งใหญ่ของ **สะพานข้ามทะเลชิงไห่เบย์** สิ่งมหัศจรรย์ทางวิศวกรรมสมัยใหม่และแลนด์มาร์คสำคัญแห่งเมืองต้าเหลียน สะพานแห่งนี้ไม่ได้เป็นเพียงเส้นทางสัญจรที่สำคัญที่ช่วยลดปัญหาการจราจรติดขัด แต่ยังเป็นจุดชมวิวที่งดงามที่สุดแห่งหนึ่งของเมือง ทอดตัวยาวโค้งสวยงามราวกับมังกรทะยานเหนือผืนน้ำทะเลสีคราม เชื่อมต่อระหว่างย่านตะวันตกและตะวันออกของเมือง รับชมทัศนียภาพอันตระการตาของอ่าวชิงไห่ จัตุรัสชิงไห่ และเส้นขอบฟ้าของเมืองที่ผสมผสานกันอย่างลงตัว





จากนั้นนำท่านเดินทางสู่ใจกลางจัตุรัสสาธารณะที่ใหญ่ที่สุดในเอเชีย ที่ซึ่งแผ่นดินโอบล้อมท้องทะเลอย่างสวยงาม ณ **จัตุรัสชิงไห่** ผืนผ้าใบที่มีชีวิตซึ่งวาดภาพความทันสมัยและความงดงามทางธรรมชาติของเมืองต้าเหลียน ใจกลางจัตุรัสประดับด้วยประติมากรรม "ร้อยปีเมืองต้าเหลียน" บอกเล่าประวัติศาสตร์ของเมือง ขณะที่ขอบฟ้าถูกขีดเส้นด้วยสะพานชิงไห่ข้ามทะเลอันน่าทึ่ง ในฤดูร้อน ที่นี่จะคึกคักไปด้วยผู้คนที่มาปิกนิก เล่นวู้ว และชมการแสดงน้ำพุดนตรีในยามค่ำคืน



นำท่านชม **ประติมากรรมร้อยปี** แห่งเมืองต้าเหลียน ประติมากรรมชิ้นนี้ไม่ได้เป็นเพียงแค่สิ่งก่อสร้างที่สวยงาม แต่เป็นอนุสรณ์ที่มีชีวิต สร้างขึ้นเพื่อเฉลิมฉลองครบรอบ 100 ปีของการก่อตั้งเมืองต้าเหลียน ปลายด้านหนึ่งของประติมากรรมชี้ไปยังอดีต ส่วนอีกด้านชี้ไปยังอนาคต เป็นจุดนัดพบที่สมบูรณ์แบบระหว่างประวัติศาสตร์และความทันสมัยของเมืองท่าแห่งนี้ ที่นี่จึงเป็นมากกว่าจุดถ่ายรูป แต่เป็นประตูสู่การทำความเข้าใจจิตวิญญาณของต้าเหลียน



นำท่าน สัมผัสสถาปัตยกรรมกอธิคใจกลางเมืองต้าเหลียน ชมอัญมณีทางประวัติศาสตร์ที่ซ่อนตัวอยู่อย่างเงียบสงบ นั่นคือ **โบสถ์คริสเตียนอวิ๋กวงเจีย**. โบสถ์เก่าแก่แห่งนี้สร้างขึ้นในปี 1928 โดยสถาปนิกชาวเยอรมันนามว่าวิลเลียมส์ ด้วยสถาปัตยกรรมสไตล์กอธิคที่โดดเด่นและงดงาม แต่เดิมโบสถ์แห่งนี้มีชื่อว่า "โบสถ์แองกลิกัน" และเคยถูกใช้เป็นส่วนหนึ่งของศูนย์กิจกรรมสำหรับเด็กและเยาวชน ก่อนจะกลับมาเปิดเพื่อประกอบศาสนกิจอีกครั้งในปี 1987 และเปลี่ยนชื่อเป็นอวิ๋กวงเจียดังเช่นปัจจุบัน อาคารอิฐสีแดงเข้ม หอระฆังสูงสี่ชั้นที่สง่างาม พร้อมด้วยยอดแหลมและไม้กางเขนสีทอง ทำให้โบสถ์แห่งนี้เป็นภาพที่น่าจดจำและแตกต่างจากอาคารรอบข้าง ด้วยประวัติศาสตร์ที่ยาวนานและสถาปัตยกรรมที่เปี่ยมด้วยมนต์ขลัง โบสถ์อวิ๋กวงเจียจึงไม่ได้เป็นเพียงสถานที่ประกอบพิธีทางศาสนาที่สำคัญของเมืองต้าเหลียนเท่านั้น แต่ยังเป็นจุดหมายที่นักเดินทางผู้ชื่นชอบประวัติศาสตร์และสถาปัตยกรรมไม่ควรพลาด **** ไม่เข้าชมภายในตัวอาคาร ****

จากนั้นนำท่านสู่บรรยากาศหมู่บ้านชาวประมงสไตล์ยุโรปที่แฝงตัวอยู่ในเมืองท่าอันคึกคักของต้าเหลียน ที่นี่คือ **ท่าเรือชาวประมง** ที่ซึ่งอาคารสีส้มสดใสสไตล์ยุโรปตั้งเรียงรายตัดกับสีฟ้าของน้ำทะเลและเรือประมงที่จอดทอดสมออยู่เนืองแน่น ที่นี่ไม่ได้เป็นเพียงท่าเรือที่ยังคงมีการใช้งานจริง แต่ยังเป็นแหล่งรวมร้านอาหารทะเลสดใหม่ คาเฟ่สุดชิค และมุมถ่ายรูปสวยๆ ที่ดึงดูดทั้งนักท่องเที่ยวและชาวเมืองให้มาเยือนอย่างไม่ขาดสาย เสียงนกนางนวลที่บินว่อนและเสียงระฆังที่ดังกังวานทุกๆ ชั่วโมง ยิ่งช่วยเติมเต็มบรรยากาศให้ที่นี่เปี่ยมไปด้วยมนต์เสน่ห์และความโรแมนติก



บริษัท สยาม ทราเวล มาร์ก จำกัด

Website: www.siamtravelmart.co.th

Line Official: @siamtravelmart

Email: siamtravelmart@gmail.com

Tel: 02-1385151 Fax: 02-1385161

เวลาทำการ จ-ศ: 09:00-18:00 ส: 09:00-13:00

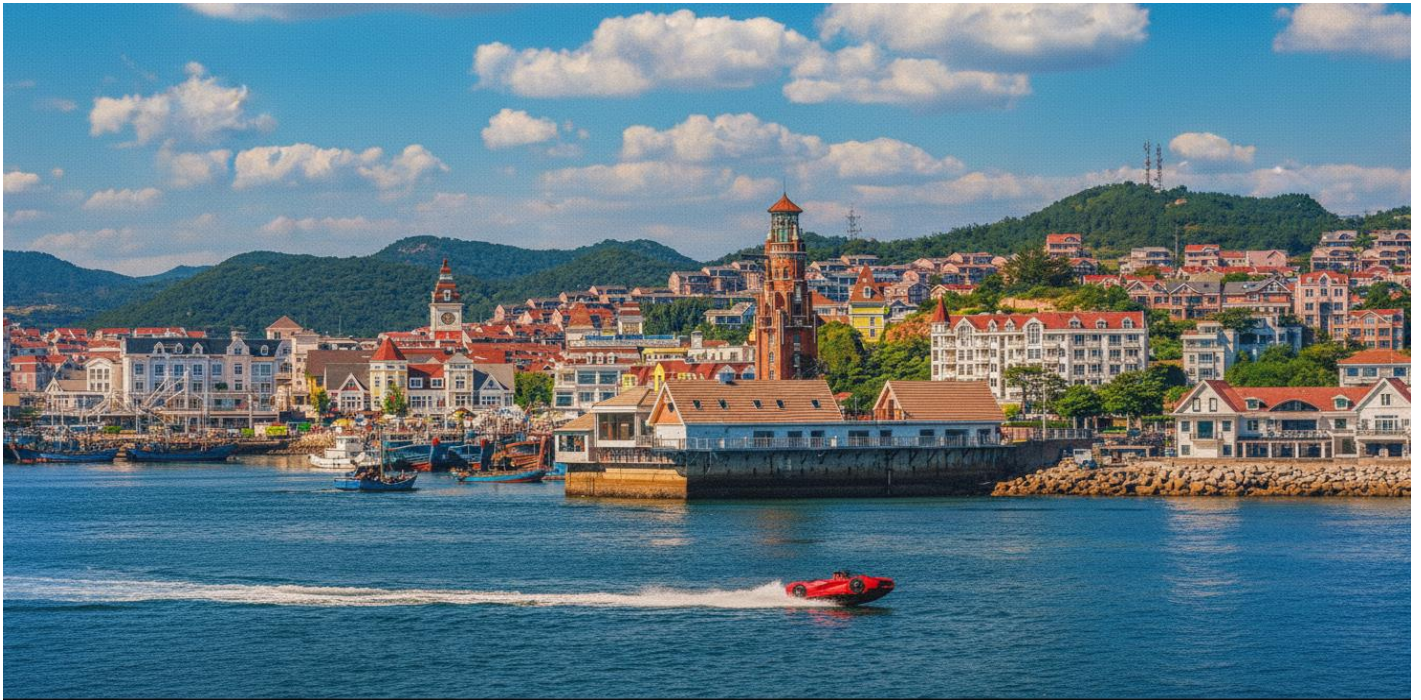

กลางวัน **รับประทานอาหารกลางวัน ณ ภัตตาคาร (มื้อที่ 2)**

บ่าย นำท่านเดินทางสู่เส้นทางสายโรแมนติกแห่งต้าเหลียน ต็มด่ำกับทัศนียภาพอันงดงามบน **ถนนปิ่นไห่** หรือที่รู้จักกันในนาม "ถนนเลียบชายหาด" ของเมืองต้าเหลียน เส้นทางยาวกว่า 30 กิโลเมตรสายนี้เปรียบเสมือนริบิ้นที่ผูกเชื่อมระหว่างภูเขาเขียวขจีและท้องทะเลสีครามเข้าไว้ด้วยกันอย่างลงตัว ได้รับการขนานนามว่าเป็น "ถนนแห่งความรัก" เนื่องจากเป็นสถานที่ยอดนิยมสำหรับคู่รักและคู่บ่าวสาวมาเดินเล่นและถ่ายภาพริเวดจ์ โดยมีความเชื่อว่าการที่ถนนเชื่อมต่อกุเขาและทะเลเป็นสัญลักษณ์ของความรักที่มั่นคงตั้งขุนเขาและลึกซึ้งดังทะเล

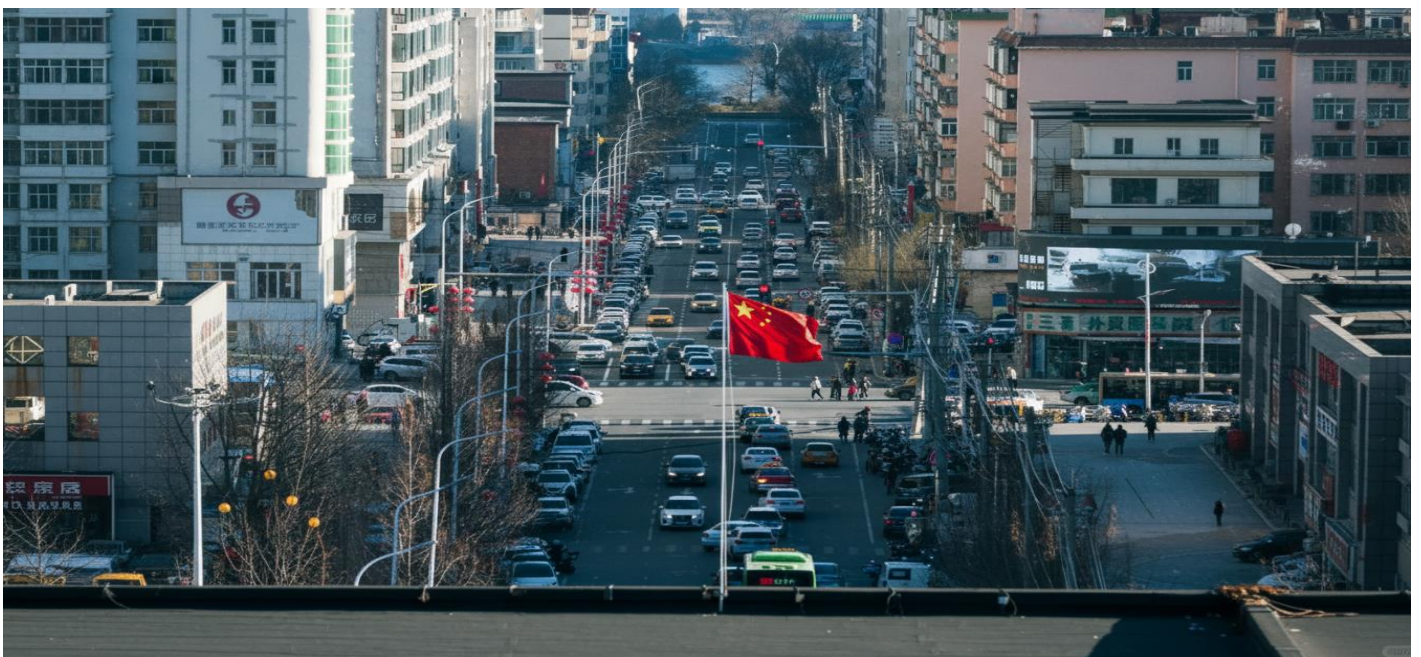



นำท่านออกเดินทางสู่ **เมืองตานตง** (ระยะทาง 308 ก.ม. ใช้เวลาเดินทางประมาณ 3.5 ชั่วโมง) ณ สุดขอบ ตะวันออกเฉียงเหนือของจีน ที่ซึ่งแม่น้ำยาลู ไหลบรรจบเป็นเส้นแบ่งพรมแดนธรรมชาติ มีเมืองแห่งหนึ่ง ตั้งอยู่อย่างเงียบสงบแต่แฝงไปด้วยเรื่องราวอันหนักแน่น ประตูสู่คาบสมุทรเกาหลีและหน้าต่างที่เปิดให้ได้ มองเห็นอีกฟากฝั่งอันลึกลับของเกาหลีเหนือ ทั้งยังเป็นเมืองชายแดนที่ใหญ่ที่สุดของจีน หันหน้ากับเมืองซิน จู ของเกาหลีเหนือโดยมีเพียงแม่น้ำกั้นกลาง บรรยากาศของตานตงจึงเป็นการผสมผสานอย่างน่าทึ่ง ระหว่างวัฒนธรรมจีนและกลิ่นอายจางๆ ของเกาหลีที่ลอยข้ามน้ำมา

ค่ำ **รับประทานอาหารค่ำ ณ ภัตตาคาร (มื้อที่ 3)**

จากนั้นนำท่านเดินทางเข้าสู่ที่พัก

ที่พัก **DANDONG PEARL ISLAND RESORT หรือเทียบเท่าระดับ 4 ดาว (มาตรฐานประเทศจีน)**

วันที่สาม **ตานตง – ด่านชายแดนจีน-เกาหลีเหนือ - แม่น้ำยาลู และสะพานดวันเจียว – เส้นทาง – ถนนสีอังกวาง**
ลี่และตลาดหุนเหอ

เช้า **รับประทานอาหารเช้า ณ ห้องอาหารของโรงแรม (มื้อที่ 4)**



นำท่านเดินทางสู่ **ด่านเทอโช่ว ชายแดน จีน-เกาหลีเหนือ** ประตูสู่พรมแดนที่น่าค้นหา จุดยุทธศาสตร์ สำคัญบนพรมแดนจีน-เกาหลีเหนือ ที่ซึ่งแม่น้ำยาลู ไหลคั่นกลางระหว่างสองประเทศ ไฮไลท์คือการเดินบน **สะพานหักเทอโช่วดวันเจียว** สะพานเหล็กแห่งนี้สร้างขึ้นครั้งแรกในปี 1911 โดยชาวญี่ปุ่น ทว่าในช่วง สงครามเกาหลี สะพานถูกกองทัพอากาศสหรัฐฯ ทิ้งระเบิดทำลายเพื่อตัดเส้นทางลำเลียงของจีน ฝั่งเกาหลี



เหนือฟ้าทลายลงและถูกรือถอนออกไป เหลือเพียงโครงสร้างสะพาน 4 ช่วงสุดท้ายบนฝั่งจีนที่ยังคงยืนหยัดอยู่กลางแม่น้ำ เป็นอนุสรณ์สถานเจียบงันที่เต็มไปด้วยร่องรอยของสะเก็ดระเบิด การเดินไปบนสะพานแห่งนี้จึงเปรียบเสมือนการเดินทางย้อนกลับไปในหน้าประวัติศาสตร์

หมายเหตุ เนื่องด้วยด่านชายแดนตั้งอยู่ในเขตชายแดน การเปิด-ปิดด่านขึ้นอยู่กับดุลยพินิจของเจ้าหน้าที่รัฐ และสภาพอากาศ เป็นสำคัญ ซึ่งอยู่นอกเหนือการควบคุมของบริษัททัวร์ หากในวันที่เดินทาง ด่านถูกสั่งปิดกะทันหันหรือไม่สามารถเข้าถึงได้ด้วยเหตุผลด้านความปลอดภัยหรือระเบียบจากทางราชการ ทางบริษัทขอสงวนสิทธิ์ในการตัดรายการนี้ออกหรือปรับเปลี่ยนแผนการเดินทางตามความเหมาะสม



นำท่าน **ล่องเรือแม่น้ำยาหลู** สัมผัสชีวิตเกาหลีเหนือในระยะประชิด ล่องเรือไปตามแม่น้ำยาหลู เปิดหน้าต่างสู่โลกที่น้อยคนนักจะได้เห็น ที่นี่คือพรมแดนธรรมชาติที่แบ่งจีนและเกาหลีเหนือออกจากกัน สายน้ำที่กว้างที่สุดเพียงไม่กี่สิบลเมตรทำให้คุณสามารถมองเห็นชีวิตความเป็นอยู่ของผู้คนฝั่งเกาหลีเหนือได้อย่างชัดเจน จนน่าทึ่ง เรือจะพาคุณลัดเลาะไปตามแนวชายแดน ให้คุณได้เห็นทิวทัศน์เกาหลีเหนือเช้าเวรยาม ชาวบ้านที่กำลังซักผ้าหรือทำไร่อยู่ริมฝั่ง และหมู่บ้านเล็กๆ ที่ดูเหมือนเวลาได้หยุด เดินทางข้ามมิติทางวัฒนธรรมที่เปิดมุมมองและสร้างความทรงจำที่ยากจะลืมเลือน

กลางวัน **รับประทานอาหารกลางวัน ณ ภัตตาคาร (มื้อที่ 5)**



ป้าย

นำท่านเช้คอิน **ถนนอาหารสีกวงหลี่** แหล่งแสงเอาท์ยามค่ำคินแห่งเมืองตานตง ที่แปลได้ว่า "ตรอกแห่งกาลเวลา" ก็เริ่มต้นขึ้น ที่นี่คือจุดนัดพบยอดนิยมของเหล่าวัยรุ่นและคนท้องถิ่น ที่ซึ่งแสงไฟนีออนสอดส่องสร้างบรรยากาศคึกคัก ผสมผสานกลิ่นอายความเก่าแก่เข้ากับคามทันสมัยได้อย่างลงตัว สองข้างทางเรียงรายไปด้วยร้านอาหารหลากสไตล์ บาร์ที่มีเอกลักษณ์ และเสียงดนตรีที่เชื้อเชิญให้คุณเข้าไปสัมผัสกับวัฒนธรรมการกินดื่มและสีสันของเมือง





นำท่านออกเดินทางสู่ **เมืองเสินหยาง** (ระยะทาง 239 ก.ม. ใช้เวลาเดินทางประมาณ 3 ชั่วโมง) จากราชธานีแห่งสุดท้าย สู่หัวใจที่เปี่ยมชีวิตชีวาแห่งแดนอีสาน เสินหยางไม่ใช่แค่เมืองหลวงของมณฑลเหลียวหนิง แต่คือดินแดนที่พงศาวดารแห่งราชวงศ์สุดท้ายของจีนได้เริ่มต้นขึ้น ที่นี่คือ "มุกเดน" ในหน้าประวัติศาสตร์ อดีตราชธานีแห่งแรกของราชวงศ์ชิง ก่อนที่จักรพรรดิจะยตราทัพเข้าสู่ปักกิ่งและครอบครองแผ่นดินมังกร ทุกวันนี้ เสินหยางคือมหานครที่ผสมผสานจิตวิญญาณของจักรพรรดิเข้ากับความแข็งแกร่งของยุคอุตสาหกรรมได้อย่างลงตัว เส้นหม้อของเสินหยางยังรำลึกในประวัติศาสตร์ความเป็นมาของชาวแมนจู ผสมผสานวัฒนธรรมของชาวแมนจู มองโกล และฮั่นเข้าไว้ด้วยกัน แม้จะมีขนาดกะทัดรัดกว่า แต่ก็ให้ความรู้สึกใกล้ชิดและเข้าถึงเรื่องราวของปฐมจักรพรรดิแห่งราชวงศ์ชิงได้อย่างลึกซึ้งกว่า บรรยากาศของความยิ่งใหญ่ในอดีตยังคงอบอวลอยู่ทั่วเมือง

ค่ำ **รับประทานอาหารค่ำ ณ ภัตตาคาร (มื้อที่ 6)**

จากนั้นนำท่านเดินทางเข้าสู่ที่พัก

ที่พัก **SHENYANG COUNTRY GARDEN PHOENIX หรือเทียบเท่าระดับ 4 ดาว (มาตรฐานประเทศจีน)**

วันที่สี่ **เสินหยาง – ทุ่งหญ้าเหนือม่านเมฆ หยุนตวน - เล่นสไลเดอร์ คนละ 1 รอบ - ตรอกกาแฟ – โบสถ์คาทอลิกหนานกวน – ตลาดเหลาเป่ย์**

เช้า **รับประทานอาหารเช้า ณ ห้องอาหารของโรงแรม (มื้อที่ 7)**



นำท่านเดินทางสัมผัสธรรมชาติที่ **ทุ่งหญ้าเหนือม่านเมฆ หรือ ทุ่งหญ้าหยุนตวน** ในเมืองเสินหยาง สถานที่แห่งนี้ได้รับการขนานนามว่าเป็น "อัลไตแห่งภาคอีสานจีน" ด้วยพื้นที่ทุ่งหญ้าสีเขียวขจีกว้างใหญ่กว่า 1.15 ตารางกิโลเมตร บนระดับความสูง 441 เมตร ความโดดเด่นที่ทำให้ทุ่งหญ้าแห่งนี้ไม่เหมือนใคร คือการ



ผสมผสานกันระหว่างภูมิประเทศแบบทุ่งหญ้าสเตปป์ที่ทอดตัวยาวสุดลูกหูลูกตา กับระดับความสูงบนยอดเขาที่ถูกโอบกอดด้วยมวลเมฆ เมื่อยามเช้ามาเยือน ทะเลหมอกสีขาวบริสุทธิ์จะไหลอาบไล่ไปตามเนินเขาเขียวขจี เกิดเป็นภาพสถาปัตยกรรมทางธรรมชาติที่ราวกับเกาะสวรรค์ลอยอยู่กลางอากาศ ภาพของดอกไม้ป่าหลากสีสันทันที่แข่งกันชูช่อรับแสงแดดอ่อนๆ ตัดกับฝูงม้าและแกะที่ก้มหน้าเล็มหญ้าอย่างเชื่องช้า มอบความรู้สึกราวกับหลุดเข้าไปในภาพวาดสีน้ำมันที่มีชีวิต **แถมฟรี สไลเดอร์ล้อยาง ท่านละ 1 รอบ**



แวะถ่ายรูปที่ **หมู่บ้านฮอบบิท** ที่จำลองกระท่อมหลังน้อยน่ารักราวกับหลุดเข้าไปในโลกแห่งภาพยนตร์ งานศิลปะชั้นเอกที่ผสมผสานสถาปัตยกรรมเข้ากับธรรมชาติได้อย่างไร้รอยต่อ เป็นประติมากรรมที่จะพาคุณหลุดพ้นจากความวุ่นวายของโลกยุคใหม่ และก้าวเข้าสู่หน้ากระดาษของหนังสือนิทานที่คุณเคยหลงรัก สิ่งที่ทำให้หมู่บ้านฮอบบิทมีเอกลักษณ์เฉพาะตัวจนยากจะหาที่ใดเปรียบ คือการออกแบบที่เคารพและโอบกอดธรรมชาติ บ้านแต่ละหลังถูกสร้างฝังตัวลึกกลงไปในเนินดิน เผยให้เห็นเพียงประตูไม้ทรงกลมหลากสีสันทันที่โดดเด่นสะดุดตา ไม่ว่าจะเป็นสีเหลืองมีสตาร์ด สีฟ้าหม่น หรือสีแดงอิฐ หน้าต่างบานเล็กที่ประดับประดาด้วยผ้า幔านลูกไม้

กลางวัน **รับประทานอาหารกลางวัน ณ ภัตตาคาร (มื้อที่ 8)**

บ่าย นำท่านเยือน จุดนัดพบแห่งวัฒนธรรมและความชิวกลางเส้นหยาง หลีกหนีความวุ่นวายแล้วก้าวเข้าสู่ **ตรอกกาแฟ** ที่ซ่อนตัวอยู่ในย่านเมืองเก่าปาจิงเจีย ที่นี่คือแหล่งรวมตัวของเหล่าฮิปสเตอร์และผู้ทีหลงใหลในกลิ่นอายของกาแฟ ซึ่งเป็นการผสมผสานอย่างลงตัวระหว่างอาคารอิฐแดงเก่าแก่และคาเฟ่สมัยใหม่ที่มีสไตล์ไม่ซ้ำใคร ตลอดเส้นทางในตรอก คุณจะพบกับงานศิลปะเก๋ๆ ประติมากรรม และมุมถ่ายรูปสุดชิว



มากมาย เช่น แก้วกาแฟยักษ์ที่มีคำว่า "เสิ่นหยาง" ตั้งเด่นเป็นสง่า หรือกำแพงบทกวีที่สร้างจากจานเซรามิกสีสดใส



นำท่านชม **โบสถ์คาทอลิกหนานกวน** อาสนวิหารพระหลุยส์แห่งเสิ่นหยาง หรือที่คนท้องถิ่นรู้จักกันในชื่อ โบสถ์คาทอลิกหนานกวน เปรียบเสมือนอัญมณีทางสถาปัตยกรรมแบบโกธิกที่ตั้งตระหง่านใจกลางเมืองเสิ่นหยาง มณฑลเหลียวหนิง โบสถ์แห่งนี้ไม่เพียงแต่เป็นศูนย์กลางกิจกรรมทางศาสนาของคาทอลิกในมณฑล แต่ยังเป็นพยานแห่งประวัติศาสตร์ที่ผ่านร้อนผ่านหนาวมายาวนาน เดิมสร้างขึ้นในปี 1875 แต่ถูกเผาทำลายในช่วงกบฏนักมวย และได้รับการบูรณะขึ้นใหม่ในปี 1912 ด้วยหอคอยแฝดสูงเสียดฟ้าที่สูงเกือบ 45 เมตร และโครงสร้างอิฐสีเทาที่สง่างาม



บริษัท สยาม ทราเวล มาร์ท จำกัด

Website: www.siamtravelmart.co.th

Line Official: @siamtravelmart

Email: siamtravelmart@gmail.com

Tel: 02-1385151 Fax: 02-1385161

เวลาทำการ จ-ศ: 09:00-18:00 ส: 09:00-13:00



นำท่านสู่ **ตลาดเก่าเหลาเป่ย์** ตลาดเก่าทางทิศเหนือ ที่นี้ไม่ใช่แค่ย่านการค้า แต่เป็นพิพิธภัณฑ์ที่มีชีวิตซึ่งรวบรวมประวัติศาสตร์เกือบ 400 ปีของเส้นทางเอาไว้ จากที่เคยเป็นหนึ่งในสิบตลาดที่คึกคักที่สุดในจีน ปัจจุบันที่นี่ได้ถูกปลูกให้กลับมามีชีวิตชีวาอีกครั้ง กลายเป็นแหล่งท่องเที่ยวที่ผสมผสานเสน่ห์ของวันวานเข้ากับความสะดวกสบายได้อย่างลงตัว ชื่นชมสถาปัตยกรรมเก่าแก่และวัดวาอาราม เมื่อทั่วทั้งพื้นที่จะสว่างไสวไปด้วยโคมไฟหลากสีสันและแสงนีออน บรรยากาศจะคึกคักเป็นพิเศษด้วยการแสดงพื้นบ้าน ร้านค้า และร้านอาหารริมทางที่ส่งกลิ่นหอมยั่วชวน





คำ **รับประทานอาหารเช้า ณ ภัตตาคาร (มื้อที่ 9)**

จากนั้นนำท่านเดินทางเข้าสู่ที่พัก

ที่พัก **SHENYANG COUNTRY GARDEN PHOENIX หรือเทียบเท่าระดับ 4 ดาว (มาตรฐานประเทศจีน)**

วันที่ห้า **เสินหยาง - ต้าเหลียน - เวนิสจำลอง - จัตุรัสจางซาน - ถนนรัสเซีย**

เช้า **รับประทานอาหารเช้า ณ ห้องอาหารของโรงแรม (มื้อที่ 10)**

นำท่านออกเดินทางสู่ **เมืองต้าเหลียน** (ระยะทาง 382 ก.ม. ใช้เวลาเดินทางประมาณ 4.5 ชั่วโมง)

กลางวัน **รับประทานอาหารกลางวัน ณ ภัตตาคาร (มื้อที่ 11)**



บ่าย นำท่านเดินทางสู่ **เวนิสจำลอง** ทันทีที่ก้าวเข้าสู่พื้นที่แห่งนี้ ความรู้สึกแรกที่ปะทะเข้ามาคือความตื่นตาตื่นใจกับกลุ่มอาคารที่ถอดแบบสถาปัตยกรรมยุคเรอเนสซองส์และกอธิคมาอย่างวิจิตรบรรจง ปราสาททรงยุโรป หอนาฬิกาตระหง่าน และสะพานหินทรงโค้ง ถูกร้อยเรียงเข้าด้วยกันผ่านเครือข่ายลำคลองที่คดเคี้ยวและทอดตัวยาวกว่า 4 กิโลเมตร ความน่าทึ่งของสถานที่แห่งนี้คือการผสมผสานความหนาวเย็นและกลิ่นอายของทะเลฝั่งเหนือของจีน เข้ากับความโรแมนติกอันแสนอบอุ่นสไตล์เมดิเตอร์เรเนียนได้อย่างไร้รอยต่อ เดินทอดน่องไปตามทางเดินริมน้ำ แวะจับกาแฟหรือสัมผัสรสชาติอาหารในคาเฟ่และร้านอาหารสไตล์ยุโรปที่เรียงรายอยู่ริมคลอง ก็เป็นกิจกรรมที่ช่วยดึงจังหวะชีวิตให้ช้าลง

หมายเหตุ ไม่รวมค่าส่งเรือกอนโดลา



นำท่านชมหมู่สถาปัตยกรรมโบราณ ณ **จัตุรัสจางซาน** ใจกลางเมืองต้าเหลียน อันเปรียบเสมือนหัวใจทางประวัติศาสตร์และวัฒนธรรมที่ยังมีชีวิต ที่นี่คือวงเวียนขนาดใหญ่ที่ถนน 10 สายมาบรรจบกัน โอบล้อมด้วยสถาปัตยกรรมยุโรปอันโอ่อ่าที่สร้างขึ้นในช่วงต้นศตวรรษที่ 20 จัตุรัสแห่งนี้ไม่เพียงแต่เป็นศูนย์กลางทางการเงินของเมือง แต่ยังเป็นพื้นที่สาธารณะที่ชาวเมืองและนักท่องเที่ยวต่างมาพักผ่อนหย่อนใจ สถาปัตยกรรมรอบจัตุรัสผสมผสานหลากหลายรูปแบบ ทั้งโรมานเนสก์, กอธิค และเรอเนซองส์ ทำให้ที่นี่เป็นฉากหลังที่งดงามสำหรับการถ่ายภาพ ไม่ว่าจะในยามกลางวันที่แสงแดดขับเน้นรายละเอียดของอาคาร หรือยามค่ำคืนที่อาคารต่างๆ เปิดไฟสว่างไสว สร้างบรรยากาศที่น่าหลงใหลและโรแมนติก



นำท่านเดินทางสู่ **ถนนสไตล์รัสเซีย** ก้าวเข้าสู่ถนนสายที่ราวกับได้ข้ามพรมแดนไปยังรัสเซียใจกลางเมืองต้าเหลียน ถนนสไตล์รัสเซีย หรือที่คนท้องถิ่นรู้จักในชื่อ ถนนถวนเจี๋ย คือย่านประวัติศาสตร์แห่งแรกของจีนที่ยังคงรักษาสถาปัตยกรรมแบบรัสเซียในช่วงปลายศตวรรษที่ 19 และต้นศตวรรษที่ 20 ไว้อย่างสมบูรณ์ ถนนคนเดินที่ทอดยาวประมาณ 500 เมตรนี้เรียงรายไปด้วยอาคารเก่าแก่กว่า 30 หลังที่ชาวรัสเซียสร้างขึ้นเมื่อร้อยกว่าปีก่อน ทำให้ผู้มาเยือนรู้สึกเหมือนกำลังเดินเล่นอยู่ในยุโรป ที่นี่จึงเป็นสวรรค์ของนักท่องเที่ยวที่ชื่นชอบอาคารประวัติศาสตร์และต้องการเก็บภาพสวยๆ ที่มีฉากหลังเป็นสถาปัตยกรรมอันโดดเด่นไม่เหมือนใคร



คำ **อิสระอาหารเย็นตามอัธยาศัย อิสระให้ท่าน "ตามล่า" หาของอร่อยด้วยตัวท่านเอง**

จากนั้นนำท่านเดินทางเข้าสู่ที่พัก

ที่พัก **DALIAN FURONG INTERNATIONAL HOTEL หรือเทียบเท่าระดับ 4 ดาว (มาตรฐานประเทศจีน)**

วันที่หก **พิพิธภัณฑน์ธรรมชาติต้าเหลียน – ต้าเหลียน (สนามบินต้าเหลียนโจวซู่จื่อ) – เชียงไฮ้ (สนามบินเชียงไฮ้ ผู้ตง) (MU5624 : 20:25 - 22:30)**

เช้า **รับประทานอาหารเช้า ณ ห้องอาหารของโรงแรม (เมื่อที่ 12)**

สัมผัสยุโรปย่อส่วน **พิพิธภัณฑน์ประวัติศาสตร์ธรรมชาติ ต้าเหลียน** ณ ริมหาดหาดเฮยสี่เจียว อังดงตามอาคารสไตล์ยุโรปสมัยใหม่ตั้งตระหง่านท่าทลายลมทะเล ประตูลูกโลกแห่งธรณีวิทยา บรรพชีวินวิทยา และความหลากหลายทางชีวภาพอันน่าทึ่ง ก้าวแรกที่เข้าไป คุณจะได้รับการต้อนรับจากช่างแอฟริกาตัวผู้ขนาดมหึมา ก่อนจะดำดิ่งสู่การเดินทางข้ามกาลเวลาผ่านฟอสซิลไดโนเสาร์หายาก และตื่นตาตื่นใจไปกับโครงการกระดูกวาฬหลังค่อมยักษ์ที่ครองพื้นที่จัดแสดงอย่างสง่างาม ที่นี้ไม่ได้เป็นเพียงสถานที่เก็บรวบรวมวัตถุ แต่เป็นชุมชนทรัพยากรที่รอให้ทุกคนมาค้นพบ โดยเฉพาะอย่างยิ่งคอลเลกชันสัตว์ทะเลและฟอสซิลจาก "กลุ่มชีวภาพเย่อเหอ" ที่มีชื่อเสียงระดับโลก



กลางวัน **รับประทานอาหารกลางวัน ณ ภัตตาคาร (มือที่ 13)**

บ่าย นำท่านแวะซื้อป๊อปปิ้ง ณ **ต้าเหลียน วานต้า พลาซ่า** ศูนย์กลางของชีวิตทันสมัยที่สะท้อนพลังของเมืองต้าเหลียน ที่นี่คือแหล่งรวมทุกกิจกรรมไว้ในที่เดียว ตั้งแต่การช้อปปิ้งแบรนด์ดังระดับโลก ลิ้มรสอาหารเลิศรสหลากหลายสไตล์ ไปจนถึงความบันเทิงครบวงจรสำหรับทุกคนในครอบครัว ไม่ว่าจะคุณจะเป็นสายช้อปปิ้ง สายชิม หรือสายชิลล์ วานต้า พลาซ่า คือจุดหมายปลายทางที่พร้อมตอบสนองทุกไลฟ์สไตล์และมอบประสบการณ์การท่องเที่ยวที่น่าจดจำ

สมควรแก่เวลานำท่านเดินทางสู่ **สนามบินต้าเหลียนโจวสุ่ยจื่อ** นำท่าน **เช็คอิน ณ เคาน์เตอร์ สายการบิน ไชน่าอีสเทิร์น (MU) รวมน้ำหนักกระเป๋าสำหรับโหลดใต้เครื่อง 23 กิโลกรัม โดยจำที่ท่านละ 1 ใบ สัมภาระของท่านจะทำการเช็คอิน (Check-through) ส่งตรงไปยังสนามบินปลายทาง ณ สนามบินสุวรรณภูมิ**

20.25 น. ออกเดินทางจาก **สนามบินชิงเต่าเจียวตง** สู่ **สนามบินเชียงใหม่ ผู้ตง** โดย สายการบิน **สายการบิน ไชน่า อีสเทิร์น (MU) เที่ยวบินที่ MU5624**

มีบริการอาหารบนเครื่อง (รูปแบบอาหารอาจปรับเปลี่ยนเป็น อาหารร้อน หรือ Snack Box ได้ตามความเหมาะสมและนโยบายของสายการบินในเที่ยวบินนั้นๆ โดยไม่อาจแจ้งให้ทราบล่วงหน้า)

22.30 น. เดินทางถึง **สนามบินเชียงใหม่ ผู้ตง** นำท่านผ่านขั้นตอนตรวจคนเข้าเมือง จากนั้นพักผ่อนภายในสนามบินเพื่อรอต่อเครื่องในเที่ยวบินถัดไป



บริษัท สยาม ทราเวล มาร์ท จำกัด

Website: www.siamtravelmart.co.th

Line Official: @siamtravelmart

Email: siamtravelmart@gmail.com

Tel: 02-1385151 Fax: 02-1385161

เวลาทำการ จ-ศ: 09:00-18:00 ส: 09:00-13:00



- วันที่เจ็ด เชียงใต้ (สนามบินเชียงใหม่ผู้ตง) - กรุงเทพฯ (สนามบินสุวรรณภูมิ) (FM847 : 00:15 - 04:05)**
- 00.15 น.** ออกเดินทางจาก **สนามบินเชียงใหม่ผู้ตง** สู่ **สนามบินสุวรรณภูมิ** โดย สายการบิน **เชียงใหม่ แอร์ไลน์ (FM)** เที่ยวบินที่ **FM841**
- มีบริการอาหารบนเครื่อง (รูปแบบอาหารอาจปรับเปลี่ยนเป็น อาหารร้อน หรือ Snack Box ได้ตามความเหมาะสมและนโยบายของสายการบินในเที่ยวบินนั้นๆ โดยไม่อาจแจ้งให้ทราบล่วงหน้า)**
- 04.05 น.** เดินทางถึง **สนามบินสุวรรณภูมิ** โดยสวัสดิภาพพร้อมความประทับใจ



✔ อัตราค่าบริการรวม



ค่าตัวโดยสารเครื่องบินไป-กลับ ชั้นประหยัด พร้อมค่าภาษีสนามบินทุกแห่งตามรายการทัวร์ ข้างต้น



เจ้าหน้าที่บริษัท ฯ คอยอำนวยความสะดวก ทุกท่านตลอดการเดินทาง



ค่าประกันวินาศภัยเครื่องบินตามเงื่อนไข ของแต่ละสายการบิน



ค่าอาหาร ค่าเข้าชม และ ค่ายานพาหนะทุกชนิด ตามที่ระบุไว้ในรายการทัวร์ข้างต้น



ค่าน้ำหนักกระเป๋าเดินทางตามสายการบิน กำหนดไว้ที่ 23 กิโลกรัม / ท่าน / ใน



คุ้มครองการเสียชีวิตจากอุบัติเหตุสูงสุด 2,000,000 บาท คุ้มครองค่ารักษาพยาบาลจากอุบัติเหตุสูงสุด 500,000 บาท

(เงื่อนไขตามกรมธรรม์) เชื้อนไขประกันการเดินทาง ค่าประกัน อุบัติเหตุและค่ารักษาพยาบาล คุ้มครองเฉพาะกรณีที่ได้รับ อุบัติเหตุระหว่างการเดินทางไม่คุ้มครองถึงการสูญเสีย ทรัพย์สินส่วนตัวและไม่คุ้มครองโรคประจำตัวของผู้เดินทาง และคุ้มครองเฉพาะผู้เดินทางไปกลับพร้อมกรุ๊ปเท่านั้น



ค่าที่พักห้องละ 2-3 ท่าน ตามโรงแรมที่ ระบุไว้ในรายการหรือ ระดับเทียบเท่า

- กรณีห้อง TWIN BED (เตียงเดี่ยว 2 เตียง) ซึ่งโรงแรม ไม่มีหรือเต็ม ทางบริษัทขอปรับเป็นห้อง DOUBLE BED แทนโดยมี ต้องแจ้งให้ทราบล่วงหน้า
- หากต้องการห้องพักแบบ DOUBLE BED ซึ่งโรงแรมไม่มี หรือเต็ม ทางบริษัทขอปรับเป็นห้อง TWIN BED แทนโดยมี ต้อง แจ้งให้ทราบล่วงหน้า เช่นกัน
- กรณีพักแบบ TRIPLE ROOM 3 ท่าน ท่านที่ 3 อาจเป็น เสริมเตียง หรือ SOFA BED หรือ เสริมฟูกที่นอน ทั้งนี้ ขึ้น อยู่กับรูปแบบการจัดห้องพักของโรงแรมนั้นๆ

✘ อัตราค่าบริการไม่รวม



ค่าทำหนังสือเดินทางไทย และเอกสาร ต่างต่าง



ค่าภาษีน้ำมัน ที่สายการบินเรียกเก็บเพิ่ม ภายหลังจากทางบริษัทฯ ได้ออกตั๋วเครื่องบินไปแล้ว ซึ่งลูกค้าต้องชำระส่วนต่างเพิ่ม อัตราค่าทัวร์ที่นำเสนอนี้ ได้รวมภาษีน้ำมันและภาษี สนามบินตามอัตราปัจจุบัน ณ วันที่ออกโปรแกรมแล้ว อย่างไรก็ตาม หากก่อนวันเดินทาง ทางสายการบินมีการประกาศปรับขึ้นค่าภาษีน้ำมัน ภาษีสนามบิน หรือมี ค่าใช้จ่ายเพิ่มส่วนอื่นๆ (แม้ว่าทางบริษัทฯ จะได้ออกตั๋วเครื่องบินไปแล้วก็ตาม) ทางบริษัทฯ ขอความ กรุณาเรียกเก็บค่าใช้จ่ายในส่วนนี้เพิ่มตามความ เป็นจริง



ภาษีมูลค่าเพิ่ม 7% และหัก ณ ที่จ่าย 3%



ค่าทิปมัคคุเทศก์ท้องถิ่นและคนขับรถ รวม 2,000 บาท/ท่าน/กรุ๊ป (เด็กชำระที่ป เท่ากับผู้ใหญ่) ชำระที่สนามบิน



ค่าน้ำหนักกระเป๋าเดินทางในกรณีที่เกิดกว่าสาย การบินกำหนด



ค่าใช้จ่ายส่วนตัวนอกเหนือจากรายการ เช่น ค่า เครื่องดื่ม, ค่าอาหารที่สั่งเพิ่ม, ค่าโทรศัพท์ ฯลฯ สำหรับท่านที่รับประทานอาหารพิเศษ อาหารเจ หรือไม่ทาน เนื้อสัตว์ ไม่ทานหมู ไม่ทานไก่ และมีความจำเป็นให้ทาง บริษัท จัดเตรียมอาหารไว้ให้ท่านเป็นพิเศษนอกเหนือจากที่ กรุ๊ปจัดไว้ในรายการ ขอสงวนสิทธิ์ในการเรียกเก็บค่าใช้จ่ายเพิ่มเติมตาม จริงหน้างาน



ค่าธรรมเนียมเอกสารเข้าเมืองสำหรับผู้ถือ พาสปอร์ตต่างประเทศ

(ทางรัฐบาลจีนประกาศยกเลิกรหัสวีซ่าให้กับคนไทย ผู้ที่ประสงค์ จะพำนักระยะสั้นในประเทศจีน ในรอบ 6 เดือน ไม่เกิน 90 วัน **ถ้ากรณีทางรัฐบาลจีนประกาศให้กลับมาใช้วีซ่า ผู้เดินทางจะ ต้องเสียค่าใช้จ่ายเพิ่มในการขอวีซ่าตามที่สถานทูตกำหนด)





เงื่อนไขการให้บริการ

1. การเดินทางในแต่ละครั้งจะต้องมีผู้โดยสารจำนวน 15 ท่านขึ้นไป ถ้าผู้โดยสารไม่ครบจำนวนดังกล่าว ทางบริษัทฯ ขอสงวนสิทธิ์ในการเปลี่ยนแปลงราคาหรือยกเลิกการเดินทาง
2. ในกรณีที่ลูกค้าต้องออกตัวโดยสารภายในประเทศ กรุณาติดต่อเจ้าหน้าที่ของบริษัทฯ เพื่อเช็คคว่ากรุ๊ปมีการคอนเฟิร์มเดินทางก่อนทุกครั้ง เนื่องจากสายการบินอาจมีการเปลี่ยนแปลงไฟลท์บิน หรือเวลาบิน โดยไม่ได้แจ้งให้ทราบล่วงหน้า ทางบริษัทฯ จะไม่รับผิดชอบใด ๆ ในกรณี ถ้าท่านออกตัวภายในโดยไม่แจ้งให้ทราบและหากไฟลท์บินมีการปรับเปลี่ยนเวลาบินเพราะถือว่าท่านยอมรับในเงื่อนไขดังกล่าว
3. การชำระค่าบริการ
 - 3.1 กรุณาชำระมัดจำ ท่านละ 15,000 บาท
 - 3.2 กรุณาชำระค่าทัวร์เต็มจำนวน ในกรณีที่ค่าทัวร์ราคาต่ำกว่า 10,000 บาท
 - 3.3 กรุณาชำระค่าทัวร์ส่วนที่เหลือ 30 วันก่อนออกเดินทาง ****45 วันก่อนเดินทางสำหรับช่วงสงกรานต์และปีใหม่****
 - 3.4 กรณีวันเดินทางน้อยกว่า 21 วัน หรือราคาทัวร์โปรโมชัน ต้องชำระค่าทัวร์เต็มจำนวนเท่านั้น
4. กรณีผู้เดินทางที่ต้องการความช่วยเหลือเป็นพิเศษ เช่น การขอใช้วีลแชร์ที่สนามบิน กรุณาแจ้งบริษัทฯ อย่างน้อย 7 วันก่อนการเดินทาง หรือเริ่มตั้งแต่ท่านจองทัวร์ มิฉะนั้นทางบริษัทฯ ไม่สามารถจัดการได้ล่วงหน้า ทางบริษัทฯ ขอสงวนสิทธิ์ในการเรียกเก็บค่าใช้จ่ายตามจริงที่เกิดขึ้นกับผู้เดินทาง (ถ้ามี)
5. กรณีใช้หนังสือเดินทางราชการ (เล่มน้ำเงิน) เดินทางเพื่อการท่องเที่ยวกับคณะทัวร์ หากท่านถูกปฏิเสธในการเข้า-ออกประเทศใด ๆ ก็ตาม ทางบริษัทฯ ขอสงวนสิทธิ์ไม่คืนค่าทัวร์และรับผิดชอบใด ๆ ทั้งสิ้น
6. **ทางบริษัทฯ ทำหน้าที่เป็นเพียงตัวแทนในการประสานงานการเดินทางเท่านั้น และ ขอสงวนสิทธิ์ปฏิเสธความรับผิดชอบและไม่สามารถคืนเงินค่าบริการหรือชดเชยค่าเสียหายใดๆ ได้ในทุกกรณี สำหรับความสูญเสีย, ความเสียหาย, หรือค่าใช้จ่ายที่เพิ่มขึ้นของนักท่องเที่ยว ซึ่งเกิดจากเหตุสุดวิสัยและปัจจัยที่นอกเหนือการควบคุมของบริษัทฯ อาทิเช่น: ภัยธรรมชาติ, สภาพอากาศแปรปรวน, ภัยสงคราม, การจลาจล, การนัดหยุดงาน, โรคระบาด, การยกเลิก/ล่าช้า/เปลี่ยนแปลงตารางการบิน, ความขัดข้องของการคมนาคม, อุบัติเหตุ, ความเจ็บป่วย, การสูญหายหรือเสียหายของสัมภาระ, ตลอดจนการถูกปฏิเสธการเข้า-ออกเมืองหรือข้อห้ามทางกฎหมายจากเจ้าหน้าที่รัฐ ทั้งนี้ บริษัทฯ จะให้ความช่วยเหลือทางด้านประสานงานอย่างสุดความสามารถ**



เงื่อนไขอื่นๆ

ใบตรวจสุขภาพ PASSPORT : กรุณานำพาสปอร์ตติดตัวมาในวันเดินทาง พาสปอร์ตต้องมีอายุไม่ต่ำกว่า 6 เดือน หรือ 180 วัน ขึ้นไปก่อนการเดินทาง และต้องมีหน้ากระดาษอย่างต่ำ 6 หน้า

หมายเหตุ : สำหรับผู้เดินทางที่อายุไม่ถึง 18 ปี และไม่ได้เดินทางกับบิดา มารดา ต้องมีจดหมายยินยอมให้บุตรเดินทางไปต่างประเทศจากบิดาหรือมารดาแนบมาด้วย





✘ **เงื่อนไขการยกเลิก**

**กรณีการขอยกเลิกการเดินทาง หรือเลื่อนการเดินทาง นักท่องเที่ยวหรือตัวแทนจำหน่าย(ผู้มีชื่อในเอกสารการจอง) จะต้องแพกซ์ อีเมลล์ หรือ มาเซ็นเอกสารการยกเลิกที่บริษัท อย่างเป็นทางการใดอย่างหนึ่ง เพื่อเป็นการแจ้งยกเลิกกับทางบริษัทอย่างเป็นทางการเป็นลายลักษณ์อักษร (ทางบริษัทไม่ขอรับยกเลิกการจอง ผ่านทางโทรศัพท์ไม่ว่ากรณีใดๆ)

**กรณีนักท่องเที่ยวหรือตัวแทนจำหน่าย ต้องการขอรับเงินค่าบริการคืน นักท่องเที่ยวหรือตัวแทนจำหน่าย (ผู้มีชื่อในเอกสารการจอง) จะต้องแพกซ์ อีเมลล์ หรือ มาเซ็นเอกสารการขอรับเงินคืนที่บริษัท อย่างเป็นทางการใดอย่างหนึ่ง เพื่อทำเรื่องขอรับเงินค่าบริการคืน โดยแนบหนังสือมอบอำนาจพร้อมหลักฐานประกอบการมอบอำนาจ หลักฐานการชำระค่าบริการต่างๆ และหน้าสมุดบัญชีธนาคารที่ต้องการให้นำเงินเข้าให้ครบถ้วน โดยมีเงื่อนไขการคืนเงินค่าบริการ ตาม “ประกาศคณะกรรมการธุรกิจนำเที่ยวและมัคคุเทศก์ เรื่อง หลักเกณฑ์เกี่ยวกับการกำหนดอัตราการจ่ายเงินค่าบริการคืนให้นักท่องเที่ยว พ.ศ. 2563” ดังนี้

ยกเลิก ไม่น้อยกว่า 30 วันก่อนการเดินทาง (ไม่นับวันเดินทาง)

คืนเงินค่าทัวร์เต็มจำนวน ยกเว้น ค่าใช้จ่ายที่เกิดขึ้นจริงเพื่อการเตรียมการนำเที่ยว ทั้งหมด เช่น ค่ามัดจำตัวเครื่อง ค่าบริการแลนด์ ต่างประเทศ เป็นต้น

ยกเลิก น้อยกว่า 15 วันก่อนการเดินทาง

ทางบริษัทฯ ขอสงวนสิทธิ์ ไม่คืนเงินค่าทัวร์ทั้งหมด การจ่ายเงินคืนแก่นักท่องเที่ยวตามข้อกำหนดด้านบน ซึ่งมีการหักเงินในบางส่วนนั้น เนื่องจากทางบริษัทมีค่าใช้จ่ายที่ได้จ่ายจริงเพื่อการเตรียมการนำเที่ยวไปแล้ว เช่น การมัดจำที่นั่งบัตรโดยสารเครื่องบิน การจองที่พัก และ ค่าใช้จ่ายที่จำเป็นอื่นๆ เป็นต้น

ยกเลิก ไม่น้อยกว่า 15-29 วันก่อนเดินทาง (ไม่นับวันเดินทาง)

คืนเงิน 50% ของค่าทัวร์ทั้งหมด ยกเว้น ค่าใช้จ่ายที่เกิดขึ้นจริงเพื่อการเตรียมการนำเที่ยวทั้งหมด เช่น ค่ามัดจำตัวเครื่อง ค่าบริการแลนด์ ต่างประเทศ เป็นต้น

หากท่านงดการใช้บริการรายการใดรายการหนึ่ง หรือไม่เดินทางพร้อมคณะ

ทางบริษัทฯ จะถือว่าท่านสละสิทธิ์ **ไม่อาจเรียกร้องค่า
บริการและเงินมัดจำคืน ไม่ว่ากรณีใดๆ ทั้งสิ้น**

การยกเลิกเดินทางกับกรุ๊ปที่ออกเดินทางช่วง เทศกาลวันหยุด เช่น ปีใหม่, สงกรานต์ เป็นต้น

บางสายการบินมีการกีดกันมัดจำที่นิ่งกับสายการบิน และค่ามัดจำที่แพง รวมถึงเที่ยวบินพิเศษ เช่น CHARTER FLIGHT **จะไม่มีการคืนเงินมัดจำ หรือ ค่า
ทัวร์ทั้งหมดที่ชำระแล้ว** ไม่ว่าจะยกเลิกด้วยกรณีใดๆ

กรณีนักท่องเที่ยวคนเข้าเมืองในกรุงเทพฯ และต่าง ประเทศปฏิเสธการเดินทางออกหรือเข้าประเทศที่ระบุ

บริษัทฯ ขอสงวนสิทธิ์ที่จะไม่คืนค่าทัวร์ ไม่ว่ากรณีใดๆ *สำคัญ !! บริษัททำธุรกิจเพื่อการท่องเที่ยวเท่านั้น ไม่สนับสนุนการเดินทางเข้าญี่ปุ่นโดยผิดกฎหมาย ลูกค้าน้องต้องผ่านการตรวจคนเข้าเมืองด้วยตัวของตนเอง โดยมีมัคคุเทศก์ไม่สามารถช่วยเหลือใดๆได้ทั้งสิ้น *





สำคัญ โปรดอ่านเงื่อนไขที่ท่านควรรทราบ



ข้อมูลสำคัญเกี่ยวกับสายการบิน

การจัดที่นั่งบนเครื่องบินจะถูกกำหนดโดยสายการบิน ซึ่งจะดำเนินการผ่านระบบอัตโนมัติ ผู้โดยสารไม่สามารถเลือกที่นั่งได้ และที่นั่งอาจไม่ได้อยู่ติดกัน ซึ่งบริษัทไม่สามารถเข้าไปจัดการได้แต่อย่างใด



ข้อมูลสำคัญเกี่ยวกับโรงแรมที่พัก

ห้องพักในโรงแรมอาจมีความแตกต่างกัน ดังนั้น ห้องพักประเภทห้องเดี่ยว (Single) ห้องพักคู่ (Twin/Double) และห้องพักสำหรับ 3 ท่าน (Triple) อาจไม่ได้ตั้งอยู่ในอาคารหรือชั้นเดียวกัน



เงื่อนไขและข้อควรทราบอื่นๆ ที่ไปที่ท่านควรรทราบ

รายการทัวร์อาจมีการปรับเปลี่ยนหรือยกเลิกตามสภาพอากาศและความเหมาะสม โดยคำนึงถึงความปลอดภัยของผู้เดินทางเป็นหลัก โดยไม่จำเป็นต้องแจ้งให้ทราบล่วงหน้า

อัตราค่าทัวร์ที่นำเสนอนี้ ได้รวมภาษีน้ำมันและภาษีสนามบินตามอัตราปัจจุบัน ณ วันที่ออกโปรแกรมแล้ว อย่างไรก็ตาม หากก่อนวันเดินทาง ทางสายการบิน มีการประกาศปรับขึ้นค่าภาษีน้ำมัน ภาษีสนามบิน หรือมีค่าใช้จ่ายเพิ่มส่วนอื่นๆ (แม้ว่าทางบริษัทฯ จะได้ทำการออกตั๋วเครื่องบินไปแล้วก็ตาม) ทางบริษัทฯ ขอความกรุณาเรียกเก็บค่าใช้จ่ายในส่วนต่างนี้เพิ่มตามความเป็นจริง

ไม่รับผิดชอบค่าใช้จ่าย ตัวเครื่องบินภายในประเทศทุกกรณี

กรณีที่ท่านเดินทางจากต่างจังหวัด ค่าใช้จ่ายในการเดินทางเช่น ตัวเครื่องบิน รถไฟ รถทัวร์ ที่พัก ไม่ได้ อยู่ในรายการทัวร์ รวมถึงกรณีที่เกี่ยวข้อง (ภายในประเทศ) มีการเปลี่ยนแปลงอันเนื่องมาจาก สายการบิน เปลี่ยนแปลงเวลาบิน เกี่ยวข้อง ยกเลิกเที่ยวบิน หรือสาเหตุสุดวิสัยอื่นๆ ทางบริษัทฯ จะไม่รับผิดชอบค่าใช้จ่ายในส่วนนี้



หากทำการชำระเงินแล้ว

ทางบริษัทขอสงวนสิทธิ์ในการถือว่าท่านได้ยอมรับเงื่อนไขดังกล่าวแล้ว และจะไม่มี การฟ้องร้องใดๆ เนื่องจากท่านได้ยอมรับเงื่อนไขในการให้บริการแล้ว

สำคัญ!!
กรุณาอ่านเงื่อนไข
แบบท้ายโดยละเอียด
เพื่อประโยชน์สูงสุดของท่าน





บริษัท สยาม ทราเวล มาร์ท จำกัด

Website: www.siamtravelmart.co.th

Line Official: @siamtravelmart

Email: siamtravelmart@gmail.com

Tel: 02-1385151 Fax: 02-1385161

เวลาทำการ จ-ศ: 09:00-18:00 ส: 09:00-13:00



POCKET WIFI

ใช้งาน ไม่ยุ่งยาก พกพาสะดวก
1เครื่อง แชร์ได้สูงสุด 5 อุปกรณ์

Region	1GB/Day	2GB/Day	3GB/Day	5GB/Day	UNLIMITED/Day
	Price	Price	Price	Price	Price
Japan Korea Taiwan	-	-	-	-	200.-
Singapore Malaysia	-	-	220.-	-	-
VietNam	-	-	-	-	200.-
China	-	-	300.-	-	380.-
Hong Kong Macao Indonesia	-	-	250.-	-	300.-
Laos	-	-	280.-	-	-
India	280.-	380.-	480.-	-	-
Nepal	280.-	380.-	480.-	-	-
Jordan	330.-	380.-	480.-	-	-
Georgia	330.-	380.-	480.-	-	-
Switzerland Germany France Italy Iceland Russia Sweden Turkey Netherlands	-	-	280.-	330.-	380.-



*** ท่านสามารถเลือกซื้อประกันการเดินทางแบบรายบุคคลเพิ่มเติม
นอกเหนือจากประกันอุบัติเหตุแบบกลุ่มที่รวมอยู่ในทัวร์ ในราคา เริ่มต้น 627 บาท**

ประกันภัยคุ้มครองการเดินทางไปต่างประเทศ

CHUBB TRAVEL INSURANCE INTERNATIONAL

**หากสนใจรบกวนแจ้ง
เจ้าหน้าที่ผ่านขาย**

ความคุ้มครองและจำนวนเงินเอาประกันภัย Coverage and Sum Insured	แผนคอมเพรเอนซีฟ/ Comprehensive Plan		
	Essential	Premium	Ultimate
การเสียชีวิตเนื่องจากอุบัติเหตุและความพิการ	2,000,000	4,000,000	6,000,000
ค่ารักษาพยาบาลที่เกิดขึ้นในต่างประเทศ	2,000,000	4,000,000	6,000,000
ค่ารักษาพยาบาลต่อเนื่องที่เกิดขึ้นในประเทศไทย	100,000	200,000	300,000
ผลประโยชน์รายวันสำหรับการเข้ารักษาพยาบาล เป็นผู้ป่วยในโรงพยาบาลในต่างประเทศ	2,000/24ชม. สูงสุดไม่เกิน 10,000	3,000/24ชม. สูงสุดไม่เกิน 15,000	4,000/24ชม. สูงสุดไม่เกิน 20,000
การเคลื่อนย้ายทางการแพทย์ฉุกเฉินหรือการ เคลื่อนย้ายกลับประเทศภูมิลำเนา	2,000,000	3,000,000	4,000,000
ค่าใช้จ่ายในการส่งศพหรืออัฐิกลับประเทศภูมิลำเนา	2,000,000	3,000,000	4,000,000
ค่าใช้จ่ายในการเดินทางและที่พักเพื่อไปเยี่ยมผู้ เอาประกันภัยที่โรงพยาบาลต่างประเทศ	50,000	150,000	200,000
การส่งตัวบุตรกลับประเทศไทย	50,000	150,000	200,000
ค่าใช้จ่ายสำหรับการเดินทางกลับประเทศไทยในการร่วมงานศพกรณี การเสียชีวิตของคู่สมรส บุตรหรือธิดาบรรดาของผู้เอาประกันภัย	50,000	150,000	200,000
ความรับผิดชอบต่อบุคคลภายนอก	1,000,000	3,000,000	4,000,000
บริการช่วยเหลือฉุกเฉิน 24 ชั่วโมง	ครอบคลุม	ครอบคลุม	ครอบคลุม
การบอกเลิกการเดินทาง	100,000	300,000	500,000
ค่าใช้จ่ายการลดจำนวนวันการเดินทาง	100,000	300,000	500,000
การล่าช้าของเที่ยวบิน	1,000/6ชม. สูงสุดไม่เกิน 4,000	2,000/6ชม. สูงสุดไม่เกิน 8,000	4,000/6ชม. สูงสุดไม่เกิน 16,000
การพลาดเที่ยวบินเนื่องจากระบบการ จัดจำหน่ายเที่ยวขบวนสายการบิน	1,000/6ชม. สูงสุดไม่เกิน 4,000	2,000/6ชม. สูงสุดไม่เกิน 8,000	4,000/6ชม. สูงสุดไม่เกิน 16,000
การเดินทางล่าช้าจากการ เปลี่ยนเส้นทางการบิน	1,000/6ชม. สูงสุดไม่เกิน 4,000	2,000/6ชม. สูงสุดไม่เกิน 8,000	4,000/6ชม. สูงสุดไม่เกิน 16,000
การพลาดการต่อเที่ยวบิน	1,000/6ชม. สูงสุดไม่เกิน 4,000	2,000/6ชม. สูงสุดไม่เกิน 8,000	4,000/6ชม. สูงสุดไม่เกิน 16,000
ความล่าช้าของกระเป๋าเดินทาง	1,000/6ชม. สูงสุดไม่เกิน 4,000	2,000/6ชม. สูงสุดไม่เกิน 8,000	4,000/6ชม. สูงสุดไม่เกิน 16,000
การสูญเสียบags หรือความเสียหายของกระเป๋า เดินทางและ/หรือทรัพย์สินส่วนตัว	1,000/ชิ้น/คู่/ชุด สูงสุดไม่เกิน 8,000	5,000/ชิ้น/คู่/ชุด สูงสุดไม่เกิน 40,000	5,000/ชิ้น/คู่/ชุด สูงสุดไม่เกิน 40,000
การสูญหายของเงินสดส่วนตัว และเช็คเดินทาง	-	3,000	5,000
การสูญหายของเอกสารการเดินทาง	-	3,000	5,000
ความรับผิดชอบบัตรเครดิต	-	15,000	20,000
การสูญเสียบags หรือความเสียหายของ ทรัพย์สินภายในบ้าน	-	50,000	100,000



เบอร์ติดต่อ
02-1385151 / 080-2345780
Line : @siamtravelmart

แผนคอมเพรเอนซีฟ

สำหรับผู้เอาประกันภัยอายุระหว่าง 6 เดือน ถึง 85 ปี

- จำนวนเงินเอาประกันภัยตามข้อ 1. ของผู้ที่มีอายุระหว่าง 66 - 85 ปี จะเป็น 50%
- ของจำนวนเงินเอาประกันภัยตามที่ระบุไว้ในตาราง ทั้งนี้ขึ้นอยู่กับแผนที่เลือก
- จำนวนเงินเอาประกันภัยตามข้อ 1. ของผู้ที่มีอายุระหว่าง 6 เดือน - 10 ปี จะเป็น 50%
- ของจำนวนเงินเอาประกันภัยข้างต้นและสูงสุดไม่เกิน 1,500,000 บาท

ประเทศที่ไม่คุ้มครอง	อิหร่าน, ซีเรีย, คิวบา, เกาหลีเหนือ, ซูดานเหนือ, เวเนซุเอลา, สาธารณรัฐโครเอเชีย, สาธารณรัฐประชาชนคอซอวอ, สาธารณรัฐประชาชนลูอีเซียนส์
----------------------	--

- ผู้ซื้อควรทำความเข้าใจในรายละเอียดความคุ้มครองและเงื่อนไขก่อนตัดสินใจทำประกันภัยทุกครั้ง
- ** รับประกันภัยโดย บริษัท ซันนิสประกันภัย จำกัด (มหาชน)
- ราคารวมค่าเบี้ยประกัน ของ บริษัท ซันนิสประกันภัย จำกัด (มหาชน) และ ค่าบริการ ของ บริษัท สยามทราเวลมาร์ท จำกัด แยกบอแล้ว
- การเคลมประกัน ผู้เอาประกันภัยจะต้องทำการเคลมผ่าน บริษัท ซันนิสประกันภัย จำกัด (มหาชน) โดยตรง และ เชื้อเงิน เป็นไปตามบรรณวิธี ที่ บริษัท ซันนิสประกันภัย จำกัด (มหาชน) กำหนดเท่านั้น

ราคา/ท่าน (บาท)

จำนวน วันเดินทาง	Essential	Premium	Ultimate
1-4 วัน	627	1,115	1,378
5	740	1,378	1,748
6	859	1,394	1,769
7	911	1,467	1,860
8	985	1,777	2,191
9	1,005	1,805	2,226
10	1,024	1,832	2,261
11	1,183	2,057	2,541
12	1,202	2,085	2,576