



**CHARM OF PENANG** SPHZ-M13.RE

**ทัวร์มาเลเซีย - ปีนัง 3 วัน (บินเช้า-กลับเช้า)**  
โดยสายการบินไทยไลออนแอร์ (Thai lion air)

ชื่อตัวแถม โรงแรม	<b>4,999.-</b>
TOUR เต็มรูปแบบ	<b>+2,000.-</b>

**#ไฮไลท์เมืองปีนัง**

- วัดเค็ก ลก ซี
- ถ่ายรูปวิว Street Art George Town
- ช้อปปิ้ง Queensbay Mall
- ชมคฤหาสน์เปอรานากัน

**#พักโรงแรม 3 ดาว**  
*Thai Lion Air*  
Rainbow Skywalk & Observatory Deck & Sky bridge

**#Optional The Top Komtar**  
ตึกที่สูงที่สุดในปีนัง ช้อปปิ้ง

เฉพาะแบบทัวร์ ไม่รวมค่าธรรมเนียมกับไกด์ท้องถิ่น+คนขับรถ และค่าทัวร์ส่วนที่เหลือ ชำระที่สนามบิน 1,500 บาทต่อท่าน

## มาเลเซีย-ปีนัง-จอร์จทาวน์ 3 วัน 2 คืน

เดินทางโดยสายการบิน THAILION AIR (SL)

- เข้าชมจุดชมเมืองปีนัง อุทยานแห่งชาติ Penang Hill (ยังไม่รวมค่าบัตร)
- อาคารที่สูงที่สุดในเมืองปีนัง ทศนิยมภาพที่งดงามของปีนังจากจุดชมวิว **เดอะท็อป** (ยังไม่รวมค่าบัตร)
- ชมเมืองจอร์จทาวน์ ชมศิลปะกำแพงย่านจอร์จทาวน์ "สตรีท อาร์ต" ต้นตำหรับอาหาร STREET FOOD อันลือลั่น
- วัดพุทธที่ใหญ่ที่สุดในเอเชียตะวันออกเฉียงใต้ **วัดเค็ก ลก ซี**
- ต้นตำหรับอาหาร STREET FOOD อันลือลั่น พาทำน FOOD TOUR 2 มือเต็มๆ
- เข้าชมคฤหาสน์เปอรานากัน Pinang Peranakan Mansion วัฒนธรรมเปอรานากัน (รวมค่าบัตร)
- เดินเล่น หมู่บ้านชาวประมง Chew Jetty Penang
- ไหว้พระขอพร Khun IM See Temple วัดที่เก่าแก่มากในปีนังที่คนในพื้นที่เรียกว่า "ศาลาเจ้าแม่กวนอิม"
- วัดพุทธที่ใหญ่ที่สุดในเอเชียตะวันออกเฉียงใต้ **วัดเค็ก ลก ซี**
- ช้อปปิ้งสินค้าที่ Queensbay Mall
- แจกน้ำดื่มบริการทุกวันวันละ 1 ขวด

วันแรก กรุงเทพฯ - วัดเค็ก ลก ซี - จอร์จทาวน์ - ปีนัง-เดอะท็อป - STREETFOOD TOUR (L)



	Package	Tour
<p>04.00 น. คณะพร้อมกันที่ <b>สนามบินดอนเมือง อาคารระหว่างประเทศ อาคาร 1</b> <b>สายการบิน THAILION AIR (SL)</b> โดยมีเจ้าหน้าที่ของบริษัทฯคอยต้อนรับและอำนวยความสะดวกในการเช็คอินเอกสารและสัมภาระ</p> <p><b>ค่าธรรมเนียมทิปไกด์ท้องถิ่น+ทิปคนขับรถ+ค่าทัวร์ส่วนที่เหลือ ท่านละ 1,500 บาท</b> <b>ชำระที่สนามบินดอนเมือง (เฉพาะโปรแกรมทัวร์)</b> <b>(ไม่รวมค่าทิปหัวหน้าทัวร์ตามความพึงพอใจ)</b></p> <p>07.10 น. เดินทางสู่ ท่าอากาศยานนานาชาติปีนัง เมืองปีนัง ประเทศมาเลเซีย โดยสายการบิน THAILION AIR (SL) เที่ยวบินที่ SL132 <b>(ไม่รวมอาหาร และเครื่องดื่มบนเครื่อง)</b></p>	<p style="text-align: center;"><b>✗</b></p> <p>ถูกค้าเช็คอินด้วยตนเองและทำ MDAC ด้วยตนเอง</p>	<p style="text-align: center;"><b>✓</b></p> <p>มีเจ้าหน้าที่คอยอำนวยความสะดวกในการเช็คอินเอกสารและสัมภาระ</p>
<p><b>RE-CHECK เอกสารสำหรับใช้เดินทางเข้าประเทศมาเลเซีย</b></p> <p>1. พาสปอร์ตที่มีอายุเหลือมากกว่า 6 เดือน ณ วันที่เดินทาง.</p>	<p><b>ไม่ต้องชำระค่าทิปไกด์ท้องถิ่น และคนขับรถ</b></p>	
<p>10.00 น. เดินทางถึง ท่าอากาศยานนานาชาติปีนัง เมืองปีนัง ประเทศมาเลเซีย หลังผ่านพิธีการตรวจคนเข้าเมืองเรียบร้อย นำท่านเดินทางสู่ปีนัง ประเทศมาเลเซีย (เวลาเร็วกว่าประเทศไทย 1 ชั่วโมง)</p>		
<p><b>เที่ยง ๑๑ รับประทานอาหารเที่ยง ณ ภัตตาคาร</b></p> <p><b>จากนั้นนำท่านเดินทางสู่ วัดเค็ก ลก ซี</b> หรือเจดีย์หมื่นพระ รู้จักกันในอีกชื่อหนึ่งคือ Temple of Supreme Bliss เป็นวัดพุทธที่ใหญ่ที่สุดในเอเชียตะวันออกเฉียงใต้ และเป็นหนึ่งในวัดดังของปีนัง สร้างขึ้นในปี ค.ศ.1893 มีสิ่งที่น่าสนใจ เช่น หอสมุดมนต์ เจดีย์ หอระฆัง สิ่งที่ได้โดดเด่นที่สุด เจดีย์สมเด็จพระรามหก (เจดีย์พระพุทธเจ้า 10,000 พระองค์) เป็นสัญลักษณ์ที่แสดงถึงความสามัคคีระหว่างนิกายมหายานและหินยาน ลักษณะของเจดีย์เกิดจากการผสมผสานฐานเจดีย์แบบจีน ตัวเจดีย์ตามแบบไทย และยอดเจดีย์แบบพม่าเข้าด้วยกัน <b>(ไม่รวมค่าขึ้นกระเช้า)</b></p> <p><b>เพื่อสักการะเจ้าแม่กวนอิม) ราคาบัตรขึ้นกระเช้า 15 RM(135 บาท) /ท่าน</b></p> <p><b>ชมเมืองจอร์จทาวน์</b> ผ่านชมบ่อน้ำร้อนคอนวอลลิส หอนาฬิกาสมัยวิคตอเรียอนุสาวรีย์สงครามโลกครั้งที่ 1 City Hall, Town Hall ซึ่งได้รับรางวัลมรดกโลกจากองค์การ UNESCO</p>	<p style="text-align: center;"><b>✗</b></p> <p>ถูกค้าอิสระเที่ยวเอง</p>	<p style="text-align: center;"><b>✓</b></p> <p>มีทีมงานทัวร์รอรับท่องเที่ยวตามรายการ</p>



ชมศิลปะกำแพงที่ไม่เหมือนใครย่านจอร์จทาวน์ “**สตรีท อาร์ต**” ที่เล่าเรื่องย่านเมืองเก่าได้อย่างมีชีวิตชีวาและลงตัว เป็นเมืองมรดกโลก คู่กับเมืองมะละกา ที่ยังคงรักษาวัฒนธรรม และสถาปัตยกรรมที่งดงามไว้ได้อย่างครบถ้วน ไฮไลท์สำคัญคือ ภาพวาดสตรีทอาร์ต (Street Art) ที่ถ่ายทอดความเป็นเอเชียสะท้อนวิถีชีวิตของชาวปีนัง ผ่านภาพวาดเพิ่มสีสันสร้างเสน่ห์ให้จอร์จทาวน์เป็นที่รู้จักมากยิ่งขึ้น



นำท่านเพลิดเพลินกับทัศนียภาพที่งดงามของปีนังจากจุดชมวิว **เดอะท็อป (THE TOP) (ไม่รวมค่าบัตรขึ้น Rainbow Skywalk / Observatory Deck & Sky bridge)** ประสบการณ์การเดินบนจุดสูงสุดในอาคารคอมตาร์ (Komtar) ซึ่งเป็นอาคารที่สูงที่สุดในเมือง ตั้งอยู่ที่จุดสูงสุดของจอร์จทาวน์อยู่ที่ชั้น 68 เป็นโอกาสเดียวที่คุณจะได้สอดสายตามองข้ามหลังคาอาคารต่างๆในปีนังไปที่ภูเขาและมหาสมุทร มอบประสบการณ์ที่น่าตื่นเต้นในการ

เดินบนอากาศ 816 ฟุตเหนือระดับน้ำทะเล ในขณะที่เดียวกันหอดูดาวปรับอากาศที่ชั้น 65 ยังมีทางเดินกระจกที่ให้คุณดูโลกข้างล่าง\*\*\* **ท่านที่ไม่ได้ซื้อ Option สามารถเดินเล่น ซ้อปปี้ง และถ่ายรูป บริเวณอาคาร KOMTAR \*\*\***

**OPTION !!** ขึ้น Rainbow Skywalk / Observatory Deck & Sky bridge  
\*\*\* ชำระเพิ่มจากค่าทัวร์ จองและชำระก่อนเดินทางเท่านั้น \*\*\*

**ผู้ใหญ่ : ราคาบัตร 690 บาท**  
**เด็ก : อายุ 3 – 12 ปี ราคาบัตร 590 บาท**

**✗**  
ถูกค่าอิสระเที่ยว  
เอง

**✓**  
มีทีมงาน  
ทัวร์นำท่าน  
ท่องเที่ยว  
ตามรายการ



ได้เวลาอันสมควร **นำท่านตะลุย Food Tour**  
**ชิมอาหาร Street Food** ท้องถิ่น เช่น ข้าวหน้า  
เป็ด ที่ร้าน Duck Kway Chap ,ร้านหมูตุ๋น ไก่  
ตุ๋นเนื้อนุ่มชุ่มฉ่ำ ที่ร้าน Super Star Chicken  
Feet Koay Teow Soup มาเยือนปีนังทั้งที่จะ  
พลาดไม่ได้ คือเมนู ลอดช่อง ที่ร้าน Dessert  
Old Time Delight Shop ตลาดกลางคืนถนน  
คิมเบอร์ลี่ เป็นสถานที่ที่ใครมาปีนัง ก็ต่างต้อง  
แวะมาลองเที่ยวกันซักครั้ง ที่นี่เป็นแหล่งรวม  
อาหาร Street Food เจ้าเด็ดช้อนตัวอยู่มาก

มายังมีร้านอาหารให้เลือกหลากหลาย และยังมีอาหารคนท้องถิ่นให้ได้ลอง เต็มสองข้างทาง ถือ  
ว่าครบเรื่องการกินเลยทีเดียว

### อิสระอาหารค่ำเพื่อสะดวกในการท่องเที่ยว

จากนั้น นำท่านเข้าสู่ที่พัก Cititel Express Penang ระดับ 3 ดาว หรือเทียบเท่า

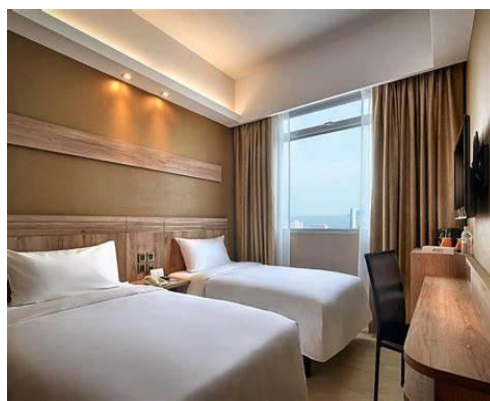

ถูกค่าอิสระเที่ยว  
เอง  
เช็คอิน  
ที่พักด้วยตนเอง



มีทีมงาน  
ทัวร์นำท่าน  
ท่องเที่ยว  
ตามรายการ



วันที่สอง     ปีนังฮิลล์ – Pinang Peranakan Mansion - Khun IM See - Queensbay Mall –  
หมู่บ้านชาวประมง Chew Jetty- Food Tour Chulia (B/-)

โปรแกรม	Package	Tour						
<p>เช้า     🕒 รับประทานอาหารเช้า ณ ห้องอาหาร</p>	<p>✓</p>	<p>✓</p>						
<div style="display: flex;">  <div data-bbox="671 613 1126 1193"> <p><b>ท่านเดินทางสู่ ปีนังฮิลล์ (Penang Hill)</b> หรืออีกชื่อคือ บุกิต เบนดีรา(Bukit Bendera)ตั้งอยู่บนเนินเขาสูงจากระดับน้ำทะเลประมาณ 823 เมตร ด้วยความสูงระดับนี้ จึงทำให้อากาศเย็นสบาย บริสุทธิ์ สดชื่น และ ด้วยความที่อยู่บนเขาจึงเป็จุดชมวิวิวพาโนรามาได้อย่างเลิศเลอของเมืองจอร์จทาวน์ (George Town) และเมืองใกล้เคียง ทั้งยังได้เห็นสัตว์ป่าน่ารักฯหลากหลายชนิดอีกด้วยสามารถขึ้นชมบรรยากาศด้านบนด้วยรถรางทำให้สามารถชมความงามระหว่างทางได้ด้วย นอกจากวิวสวยๆ บนเขาปีนังยังมีวัดแขกให้ได้ถ่ายรูปและสักการะบูชา วันนี้เป็นวัดประจำขององค์ชินธุกุมาร <b>(ไม่รวมค่าบัตรรถราง)</b></p> </div> </div> <table border="1" data-bbox="108 1417 1129 1630" style="width: 100%; background-color: #ff00ff; color: white;"> <tr> <td rowspan="2" style="padding: 5px;"><b>ผู้ใหญ่ 12 ปีขึ้นไป</b></td> <td style="padding: 5px;">NORMAL LANE    30 RM ( 260 บาท )</td> </tr> <tr> <td style="padding: 5px;">FAST LANE             95 RM ( 810 บาท)</td> </tr> <tr> <td rowspan="2" style="padding: 5px;"><b>เด็ก4-12 ปี</b></td> <td style="padding: 5px;">NORMAL LANE    15 RM ( 130บาท)</td> </tr> <tr> <td style="padding: 5px;">FAST LANE             45 RM ( 385 บาท )</td> </tr> </table>	<b>ผู้ใหญ่ 12 ปีขึ้นไป</b>	NORMAL LANE    30 RM ( 260 บาท )	FAST LANE             95 RM ( 810 บาท)	<b>เด็ก4-12 ปี</b>	NORMAL LANE    15 RM ( 130บาท)	FAST LANE             45 RM ( 385 บาท )	<p>✗</p> <p>ถูกค่าอิสระ เที่ยวเอง</p>	<p>✓</p> <p>มีทีมงานทัวร์ นำท่าน ท่องเที่ยว ตามรายการ</p>
<b>ผู้ใหญ่ 12 ปีขึ้นไป</b>		NORMAL LANE    30 RM ( 260 บาท )						
	FAST LANE             95 RM ( 810 บาท)							
<b>เด็ก4-12 ปี</b>	NORMAL LANE    15 RM ( 130บาท)							
	FAST LANE             45 RM ( 385 บาท )							
	<p><b>คฤหาสน์เปอรานากัน (Pinang Peranakan Mansion) Penang Malaysia</b> เป็นวัฒนธรรมเปอรานากัน (Peranakan) หรือ กลุ่มลูกครึ่งมลายู-จีน มีให้พบเห็นได้ทั้งในมาเลเซียและสิงคโปร์ ถือเป็นแหล่งวัฒนธรรมที่โดดเด่นมากที่สุดอีกแห่งใน ปีนัง ปัจจุบันได้จัดทำเป็นพิพิธภัณฑ์</p>							



(รวมค่าบัตรเข้าแล้ว)		
<div data-bbox="111 405 644 934" data-label="Image">  </div> <p data-bbox="667 405 1125 934"><b>Khun IM See Temple</b> เป็นวัดที่เก่าแก่มากในปีนังที่คนในพื้นที่เรียกว่า "ศาลาเจ้าแม่กวนอิม" สร้างขึ้นในปี พ.ศ. 1800 จนถึงศาลาเจ้าแม่กวนอิมในปัจจุบัน ถือได้ว่าเป็นวัดจีนที่พลุกพล่านและมีชีวิตชีวาที่สุดในปีนังและทำเลที่ตั้งอยู่ในพื้นที่โบราณสถานซึ่งควรค่าแก่การเยี่ยมชม โดยเฉพาะช่วงเทศกาลตรุษจีน ประดับโคมไฟแดงใหญ่ และยังมีอีกวัดที่น่าสนใจคือ <b>วัดแขก วัดศรีมหาอมรินทร์</b> เป็นวัดฮินดูที่เก่าแก่ที่สุดของปีนัง สร้างขึ้นเมื่อปี ค.ศ. 1883 ภายในวัดเป็นสถานที่ประดิษฐานของรูปปั้นเทพเจ้าสุบรามานีเยียม ซึ่งประดับด้วยอัญมณีล้ำค่าทั้งเพชรและมรกต สวยงามมากๆ บริเวณเหนือซุ้มประตูทางเข้าด้านหน้าตกแต่งประดับประดาอย่างวิจิตรบรรจงด้วยงานประติมากรรมรูปเหล่าเทพเจ้าและเทพธิดาในศาสนาฮินดู</p> <p data-bbox="111 1288 1125 1400"><b>นำท่านแวะซื้อ</b> ของฝากร้าน Local product เช่น กาแฟท้องถิ่น, ผงบักกูดเต้, ช็อกโกแลต (ตามความเหมาะสมของเวลา)</p> <div data-bbox="111 1485 644 2016" data-label="Image">  </div> <p data-bbox="667 1485 1125 2060"><b>จากนั้นนำท่านช้อปปิ้งที่ Queensbay Mall</b> ตั้งอยู่ในบายันเลปาส ใจกลางเขตการค้าเสรีอุตสาหกรรมที่มีชีวิตชีวา ใกล้กับสะพานปีนังแห่งแรกและแห่งที่สอง รวมถึงสนามบิณนานาชาติปีนัง ห้างสรรพสินค้าแห่งนี้ได้กลายเป็นหนึ่งในแหล่งช้อปปิ้งที่เป็นที่ต้องการมากที่สุดสำหรับทุกคนในท้องถิ่นและนักท่องเที่ยว โดยมีร้านค้าปลีก 5 ระดับ โดยมีอออนเป็นผู้ดำเนินรายการและร้านค้าปลีกรุ่นเยาว์ 8 แห่ง รวมถึงร้านค้าปลีกมากกว่า 400 ราย (หากมีเวลาเหลือ)</p>	<div data-bbox="1197 414 1268 481" data-label="Image">  </div> <p data-bbox="1157 739 1300 840">ถูกคำอิสระที่เยวเอง</p>	<div data-bbox="1356 414 1444 481" data-label="Image">  </div> <p data-bbox="1324 604 1492 817">มีทีมงานทัวร์นำท่านท่องเที่ยวตามรายการ</p>



จากนั้นนำท่าน เดินเล่นหมู่บ้านชาวประมง **Chew Jetty Penang** หรือชุมชนชาวประมง Chew Jetty เป็นหมู่บ้านที่ได้รับรางวัล Unesco World Heritage Site (แหล่งมรดกโลกโดยที่บ้านในชุมชนแห่งนี้ยังคงรูปแบบเดิมไว้ เป็นบ้านไม้เก่าแก่ผสมผสานศิลปะแบบจีน ยื่นไปในทะเล พร้อมทั้งยังมีบรรยากาศการใช้ชีวิตของชาวบ้าน

**\*\*\* อิศระอาหารค่ำ \*\*\***

**เพื่อให้ท่านได้ลิ้มลองอาหาร STREET FOOD อันเลื่องชื่อของเมืองปีนัง Chulia**

**Street** ถนนสายกิน เป็นถนนอีก 1 เส้นที่มีอาหารต่างๆขายเป็นจำนวนมาก **Chulia Street** ถือว่าเป็นถนนสายที่เก่าแก่ที่สุดอีกสายหนึ่งในจอร์จทาวน์สร้างขึ้นภายหลังการก่อตั้งจอร์จทาวน์ไม่นานนัก เนื่องจากถนนสายนี้ก็ยังอยู่ในเขตที่เป็นมรดกโลก จึงทำให้สองข้างทางยังคงอนุรักษ์บ้านเรือนและอาคารเก่าแก่ที่มีเสน่ห์เอาไว้ในย่านนี้มีทั้งร้านค้า ร้านอาหาร คาเฟ่ โรงแรม แลเกสต์เฮ้าส์ เป็นย่านที่นักท่องเที่ยวสามารถมาพักที่นี่ แล้วก็ออกเดินเที่ยว



สำรวจจุดต่างๆ ในจอร์จทาวน์ได้อย่างสะดวก มีสตรีทอาร์ตให้ชมในมุมต่างๆ ช่วงกลางวันอาจจะไม่คึกคักมาก แต่ในช่วงค่ำๆจะมีชาวปีนังและนักท่องเที่ยวเดินทางมาลองชิมอาหารสตรีทฟู้ดที่บริเวณนี้ เช่น Curry mee, Char kway teow, Hokkian Mee

นำท่านเข้าสู่ที่พัก Cititel Express

Penang ระดับ 3 ดาว หรือเทียบเท่า



ลูกค้าอิสระ  
เที่ยวเอง

มีทีมงานทัวร์  
นำท่าน  
ท่องเที่ยวตาม  
รายการ



**วันที่สาม รับประทานอาหารเช้า - กรุงเทพ (B)**

โปรแกรม	Package	Tour
เช้า ๑๐  รับประทานอาหารเช้า ณ ห้องอาหาร	✓	✓
ได้เวลาอันสมควรนำท่านเดินทางสู่ท่าอากาศยานนานาชาติปีนัง 11.00 น. ออกเดินทางสู่สนามบินดอนเมือง โดยสายการบิน THAILION AIR (SL) เที่ยวบินที่ SL133 (ไม่รวมอาหารและเครื่องดื่มบนเครื่อง) 11.40 น. เดินทางกลับถึงสนามบินดอนเมืองโดยสวัสดิภาพพร้อมความประทับใจ	✗ ลูกค้าอิสระเที่ยวเองลูกค้าซื้อคืนด้วยตนเอง	✓ มีเจ้าหน้าที่คอยอำนวยความสะดวกในการเช็คอินเอกสารและสัมภาระ

**อัตราค่าบริการพักห้องละ 2-3 ท่าน**

**\*\*สำหรับหนังสือเดินทางต่างชาติเก็บเพิ่ม 1,000 บาท\*\***

วันที่เดินทาง	Package	Tour	ทารกอายุต่ำกว่า 2 ปี	พักเดี่ยว
วันที่ 01-03 มิถุนายน 2567(Promotion)	4,999.-	6,999.-	4,900.-	2,900.-
วันที่ 07-09 มิถุนายน 2567(Promotion)	4,999.-	6,999.-	4,900.-	2,900.-
วันที่ 08-10 มิถุนายน 2567(Promotion)	4,999.-	6,999.-	4,900.-	2,900.-
วันที่ 14-16 มิถุนายน 2567	5,999.-	7,999.-	4,900.-	2,900.-
วันที่ 15-17 มิถุนายน 2567(Promotion)	4,999.-	6,999.-	4,900.-	2,900.-
วันที่ 21-23 มิถุนายน 2567	5,999.-	7,999.-	4,900.-	2,900.-
วันที่ 22-24 มิถุนายน 2567(Promotion)	4,999.-	6,999.-	4,900.-	2,900.-
วันที่ 28-30 มิถุนายน 2567	5,999.- 4,999.-	7,999.- 6,999.-	4,900.-	2,900.-
วันที่ 29 มิถุนายน – 01กรกฎาคม 67(Promotion)	4,999.-	6,999.-	4,900.-	2,900.-





วันที่ 05-07 กรกฎาคม 2567	5,999.-	7,999.-	4,900.-	2,900.-
วันที่ 06-08 กรกฎาคม 2567(Promotion)	4,999.-	6,999.-	4,900.-	2,900.-
วันที่ 12-14 กรกฎาคม 2567	5,999.- 4,999.-	7,999.- 6,999.-	4,900.-	2,900.-
วันที่ 13-15 กรกฎาคม 2567(Promotion)	4,999.-	6,999.-	4,900.-	2,900.-
วันที่ 19-21 กรกฎาคม 2567	7,999.-	9,999.-	4,900.-	2,900.-
วันที่ 20-22 กรกฎาคม 2567(Promotion)	4,999.-	6,999.-	4,900.-	2,900.-
วันที่ 27-29 กรกฎาคม 2567(Promotion)	4,999.-	6,999.-	4,900.-	2,900.-
วันที่ 26-28 กรกฎาคม 2567	7,999.-	9,999.-	4,900.-	2,900.-
วันที่ 02-04 สิงหาคม 2567(Promotion)	4,999.-	6,999.-	4,900.-	2,900.-
วันที่ 03-05 สิงหาคม 2567(Promotion)	4,999.-	6,999.-	4,900.-	2,900.-
วันที่ 09-11 สิงหาคม 2567	7,999.-	9,999.-	4,900.-	2,900.-
วันที่ 10-12 สิงหาคม 2567	5,999.-	7,999.-	4,900.-	2,900.-
วันที่ 16-18 สิงหาคม 2567(Promotion)	4,999.-	6,999.-	4,900.-	2,900.-
วันที่ 17-19 สิงหาคม 2567(Promotion)	4,999.-	6,999.-	4,900.-	2,900.-
วันที่ 23-25 สิงหาคม 2567	5,999.-	9,999.-	4,900.-	2,900.-
วันที่ 24-26 สิงหาคม 2567(Promotion)	4,999.-	6,999.-	4,900.-	2,900.-
วันที่ 30 สิงหาคม -01 กันยายน 2567	5,999.-	9,999.-	4,900.-	2,900.-
วันที่ 31 สิงหาคม-02 กันยายน 2567(Promotion)	4,999.-	6,999.-	4,900.-	2,900.-
วันที่ 06-08 กันยายน 2567	5,999.-	9,999.-	4,900.-	2,900.-
วันที่ 13-15 กันยายน 2567	5,999.-	9,999.-	4,900.-	2,900.-
วันที่ 20-22 กันยายน 2567(Promotion)	4,999.-	6,999.-	4,900.-	2,900.-
วันที่ 27-29 กันยายน 2567	5,999.-	9,999.-	4,900.-	2,900.-

ราคาโปรโมชั่น ไม่มีราคาเด็ก

จอยแลนด์หักค่าตัวรถออก 2,500.- บาท

**เงื่อนไขการจอง มัดจำท่านละ 4,000 บาท**



\*\*\* เมื่อชำระค่ามัดจำแล้วถือว่ารับทราบเงื่อนไขการจองทัวร์ทุกประการ \*\*\*

**หากท่านสนใจตัดกรุ๊ปหรือทำกรุ๊ปเหมา กรุณาติดต่อผ่าน AGENCY**

**\*พีเรียดราคาโปรโมชั่น 4,999.- / 6,999.- ไม่สามารถตัดกรุ๊ปเหมาได้ \***

**ราคาตัดกรุ๊ปเหมาเริ่มต้น 7,999.- / 9,999.-**

พร้อมส่งสำเนาหน้าพาสปอร์ตให้เจ้าหน้าที่ของทัวร์ / ส่วนที่เหลือจ่ายก่อนเดินทาง 15 วัน

\*\*\* กรุณาตรวจสอบพาสปอร์ต ต้องมีอายุใช้งานเหลือไม่น้อยกว่า 6 เดือน นับจากวันเดินทาง\*\*\*

**หมายเหตุ** โปรแกรมการเดินทางอาจเปลี่ยนแปลงตามความเหมาะสม บริษัทฯ ขอสงวนสิทธิ์ในการปรับเปลี่ยนราคา หากมีการปรับขึ้นของภาษีน้ำมันของสายบินหรือการเปลี่ยนแปลงกฎการเข้าประเทศที่มีค่าใช้จ่ายเพิ่มเติม

#### อัตราโดยรวม

❖ **รวมสัมภาระโหลดใต้ท้องเครื่อง 20 กก. + สัมภาระถือขึ้นเครื่อง 7 กก.**

❖ ค่ารถโค้ชปรับอากาศบริการตลอดการเดินทางตามรายการทัวร์

❖ ค่าอาหาร และเครื่องดื่มที่ระบุไว้ในรายการ

❖ ค่าที่พัก 2 คืนพักห้องละ 2-3 ท่าน

❖ ค่าบัตรเข้าชมสถานที่ท่องเที่ยวต่าง ๆ ตามรายการที่ได้ระบุไว้

❖ ค่าประกันอุบัติเหตุในการเดินทาง 1,000,000 บาท

(ขึ้นอยู่กับเงื่อนไขของกรมธรรม์เฉพาะเหตุการณ์ที่เกิดขึ้นระหว่างวันเดินทางเท่านั้นโดยจะต้องใช้ใบรับรองแพทย์และใบเสร็จรับเงินในการเบิก)

#### อัตราที่ไม่รวม

❖ **ค่าธรรมเนียมทิปไกด์ท้องถิ่น+ทิปคนขับรถ+ค่าทัวร์ส่วนที่เหลือ ท่านละ 1,500 บาท เก็บที่สนามบินดอนเมือง(เฉพาะโปรแกรมทัวร์) (ไม่รวมค่าทิปหัวหน้าทัวร์ตามความพึงพอใจ)**

❖ ค่าทำหนังสือเดินทางไทย และค่าธรรมเนียมสำหรับผู้ถือพาสปอร์ตต่างชาติ

❖ ค่าอาหาร และเครื่องดื่มที่ไม่ได้ระบุไว้ในรายการ

❖ ค่าใช้จ่ายอื่นๆ ที่มีได้ระบุไว้ในรายการ เช่น ค่าซักรีด โทรศัพท์ ค่ามินิบาร์ ฯลฯ

❖ ภาษีมูลค่าเพิ่ม 7% และภาษีหัก ณ ที่จ่าย 3%

#### เอกสารที่ใช้ในการเดินทาง

❖ หนังสือเดินทางที่มีวันกำหนดอายุใช้งานเหลือไม่น้อยกว่า 6 เดือน นับจากวันที่จะออกเดินทาง

#### เงื่อนไขการจองทัวร์

**หากไม่ได้ร่วมบริการทานอาหาร หรือค่าตัวเข้าชมใดๆ ในกรณีจ่ายทัวร์ไม่สามารถคืนเงินได้ เนื่องจากค่าบริการที่ต่างประเทศเป็นแบบเหมาจ่าย**

1. เนื่องจากตัวเครื่องบินต้องเดินทางตามวันที่ ที่ระบุบนหน้าตั๋วเท่านั้น จึงไม่สามารถยกเลิก หรือเปลี่ยนแปลงการเดินทางใด ๆ ทั้งสิ้น ถ้ากรณียกเลิก หรือเปลี่ยนแปลงการเดินทาง ทางบริษัทฯ ขอสงวนสิทธิ์ในการคืนเงินทั้งหมดหรือบางส่วนให้กับท่าน



- กรณีที่กองตรวจคนเข้าเมืองทั้งที่กรุงเทพฯ และในต่างประเทศปฏิเสธมิให้เดินทางออกหรือเข้าประเทศที่บริษัทระบุในรายการเดินทาง บริษัทฯ ขอสงวนสิทธิ์ไม่คืนค่าบริการไม่ว่ากรณีใด ๆ
- ทางบริษัทฯ จะไม่รับผิดชอบใดๆทั้งสิ้น หากท่านใช้บริการของทางบริษัทฯ ไม่ครบ อาทิ ไม่เที่ยวบางรายการ, ไม่ทานอาหารบางมื้อ เพราะค่าใช้จ่ายทุกอย่าง ทางบริษัทฯ ได้ชำระค่าใช้จ่ายให้ตัวแทนต่างประเทศแบบเหมาขาด
- ค่าทัวร์เป็นแบบเหมาจ่ายกับบริษัททัวร์ในต่างประเทศ ไม่สามารถคืนเงินค่าทัวร์ในทุกกรณี**
- ทางบริษัทฯ จะไม่รับผิดชอบใดๆทั้งสิ้น หากเกิดสิ่งของสูญหายจากการโจรกรรม และ/หรือ เกิดอุบัติเหตุที่เกิดจากความประมาทของตัวนักท่องเที่ยวเอง
- เมื่อท่านตกลงชำระเงินไม่ว่าทั้งหมดหรือบางส่วนกับทางบริษัทฯ ทางบริษัทฯ จะถือว่าท่านได้ยอมรับในเงื่อนไขข้อตกลงต่างๆ ที่ได้ระบุไว้แล้วทั้งหมด
- ผู้เดินทางจะต้องตรวจสอบสถานะของ Visa ด้วยตนเอง เช่นการต่ออายุ หรือ การทำ Re-Entry หรือ สิทธิ หน้าที่ ต่างๆ หากมีเหตุหรือเกิดผลกระทบใดๆไม่ว่าในกรณีใดเกี่ยวกับ Visa ของท่าน ทางบริษัทฯ จะไม่รับผิดชอบในทุกกรณี**

#### หมายเหตุ

- ❖ หากทัวร์มีการยกเลิกเนื่องจากผู้เดินทางไม่ถึง 10 ท่าน คืนเงินเต็มจำนวน
- ❖ กรุ๊ปคอนเฟิร์มเดินทาง 10 ท่านขึ้นไป // 15 ท่าน มีหัวหน้าทัวร์เดินทางไปด้วยจากเมืองไทย
- ❖ หากมีเหตุสุดวิสัยอันเกิดจากประกาศสถานการณ์โควิดทำให้เดินทางไม่ได้ อ้างอิงตาม พรบ. ธุรกิจนำเที่ยว หักค่าใช้จ่ายที่เกิดขึ้นจริงโดยมีใบเสร็จยืนยันกับลูกค้า
- ❖ ตัวเครื่องบินเป็นแบบกรุ๊ปคณะ ไม่สามารถเลือกหรือล็อกที่นั่งได้ ที่นั่งอาจจะไม่ติดกัน ซึ่งเป็นไปตามเงื่อนไขของสายการบิน
- ❖ **เรื่องห้องพักช่วงเทศกาล** ห้องพักรั้วลูกค้าระบุตอนจองทัวร์ ทางบริษัทฯ จะ Request ให้ทางโรงแรมตามขั้นตอน ในบางครั้งโรงแรมอาจเปลี่ยนชนิดห้องพักของลูกค้า ณ วันเข้าพัก แต่ทางบริษัทฯ ยืนยันว่าจะเพียงพอต่อจำนวนลูกค้า เช่น  
Request สำหรับเตียง Double Bed หากห้องไม่พอ อาจจะเป็นห้อง TWN ซยับเตียงให้ชิดกัน  
Request สำหรับเตียง Triple Bed หากห้องไม่พอ จะจัดให้เป็น 2ห้อง โดยไม่เก็บเงินเพิ่มตามเงื่อนไขของโรงแรมที่จอง
- ❖ บริษัทฯ ขอสงวนสิทธิ์ที่จะเปลี่ยนแปลงรายละเอียดบางประการในทัวร์นี้เมื่อเกิดเหตุจำเป็นสุดวิสัยจนไม่อาจแก้ไขได้และจะไม่รับผิดชอบใดๆ ในกรณีที่สูญหาย สูญเสียหรือได้รับบาดเจ็บนอกเหนือความรับผิดชอบของหัวหน้าทัวร์และเหตุสุดวิสัยบางประการ เช่น การนัดหยุดงาน ภัยธรรมชาติ การจลาจล ต่างๆ เนื่องจากรายการทัวร์นี้เป็นแบบเหมาจ่ายเบ็ดเสร็จ หากท่านสละสิทธิ์การใช้บริการใดๆ ตามรายการ หรือถูกปฏิเสธการเข้าประเทศไม่ว่าในกรณีใดก็ตาม ทางบริษัทฯ ขอสงวนสิทธิ์ไม่คืนเงินในทุกกรณี
- ❖ บริษัทฯ มีสิทธิ์ที่จะเปลี่ยนแปลงหรือสับเปลี่ยนรายการได้ตามความเหมาะสมบริษัทฯ ขอสงวนสิทธิ์ที่จะเลื่อนการเดินทางในกรณีที่ผู้ร่วมคณะไม่ถึง 15 ท่าน การไม่รับประทานอาหารบางมื้อไม่เที่ยวตามรายการ ไม่สามารถขอหักค่าบริการคืนได้ เพราะการชำระค่าทัวร์เป็นไปในลักษณะเหมาจ่าย เมื่อท่านได้ชำระเงินมัดจำหรือทั้งหมด



## บริษัท สยาม ทราเวล มาร์ท จำกัด

Website: [www.siamtravelmart.co.th](http://www.siamtravelmart.co.th)

Line Official: @siamtravelmart

Email: [siamtravelmart@gmail.com](mailto:siamtravelmart@gmail.com)

Tel: 02-1385151 Fax: 02-1385161

เวลาทำการ จ-ศ: 09:00-18:00 ส: 09:00-13:00



ไม่ว่าจะเป็นการชำระผ่านตัวแทนของบริษัทฯ หรือชำระโดยตรงกับทางบริษัทฯ ทางบริษัทฯ จะขอถือว่าท่านรับทราบและยอมรับในเงื่อนไขต่างๆ

- ❖ บริษัทฯไม่รับผิดชอบค่าเสียหายในเหตุการณ์ที่เกิดจากสายการบิน ภัยธรรมชาติ ปฏิบัติและอื่นๆที่อยู่นอกเหนือการควบคุมของทางบริษัทฯหรือค่าใช้จ่ายเพิ่มเติมที่เกิดขึ้นทางตรงหรือทางอ้อม เช่น การเจ็บป่วย, การถูกทำร้าย, การสูญหาย, ความล่าช้า หรือจากอุบัติเหตุต่างๆ



# POCKET WIFI

ใช้งาน ไม่ยุ่งยาก พกพาสะดวก  
1เครื่อง แชร์ได้สูงสุด 5 อุปกรณ์

Region	1GB/Day	2GB/Day	3GB/Day	5GB/Day	UNLIMITED
	Price	Price	Price	Price	Price
Japan Korea Taiwan	-	-	-	-	200.-
Singapore Malaysia	-	-	220.-	-	-
VietNam	-	-	-	-	200.-
China	-	-	300.-	-	380.-
Hong Kong Macao Indonesia	-	-	220.-	-	280.-
Laos	-	-	280.-	-	-
India	280.-	380.-	480.-	-	-
Nepal	280.-	380.-	480.-	-	-
Jordan	330.-	380.-	480.-	-	-
Georgia	330.-	380.-	480.-	-	-
Switzerland Germany France Italy Iceland Russia Sweden Turkey Netherlands	-	-	280.-	330.-	380.-



**\* ท่านสามารถเลือกซื้อประกันการเดินทางแบบรายบุคคลเพิ่มเติม  
นอกเหนือจากประกันอุบัติเหตุแบบกลุ่มที่รวมอยู่ในทัวร์ ในราคา เริ่มต้น 627 บาท**

**ประกันภัยคุ้มครองการเดินทางไปต่างประเทศ**

CHUBB TRAVEL INSURANCE INTERNATIONAL

**หากสนใจรีบด่วนแจ้ง  
เจ้าหน้าที่ผ่านขาย**

ความคุ้มครองและจำนวนเงินเอาประกันภัย Coverage and Sum Insured	แผนคอมพิรเอนซ์/ Comprehensive Plan		
	Essential	Premium	Ultimate
การเสียชีวิตเนื่องจากอุบัติเหตุและความพิการ	2,000,000	4,000,000	6,000,000
ค่ารักษาพยาบาลที่เกิดขึ้นในต่างประเทศ	2,000,000	4,000,000	6,000,000
ค่ารักษาพยาบาลต่อเนื่องที่เกิดขึ้นในประเทศไทย	100,000	200,000	300,000
ผลประโยชน์รายวันสำหรับการเข้ารักษาพยาบาล เป็นผู้ป่วยในโรงพยาบาลในต่างประเทศ	2,000/24ชม. สูงสุดไม่เกิน 10,000	3,000/24ชม. สูงสุดไม่เกิน 15,000	4,000/24ชม. สูงสุดไม่เกิน 20,000
การเคลื่อนย้ายทางการแพทย์ฉุกเฉินหรือการ เคลื่อนย้ายกลับประเทศภูมิสำเนา	2,000,000	3,000,000	4,000,000
ค่าใช้จ่ายในการส่งศพหรืออัฐิกลับประเทศภูมิสำเนา	2,000,000	3,000,000	4,000,000
ค่าใช้จ่ายในการเดินทางและที่พักเพื่อไปเยี่ยมผู้ เอาประกันภัยที่โรงพยาบาลต่างประเทศ	50,000	150,000	200,000
การส่งตัวบุตรกลับประเทศไทย	50,000	150,000	200,000
ค่าใช้จ่ายสำหรับการเดินทางกลับประเทศไทยในการร่วมงานศพกรณี การเสียชีวิตของคู่สมรส บุตรหรือบิดามารดาของผู้เอาประกันภัย	50,000	150,000	200,000
ความรับผิดชอบต่อบุคคลภายนอก	1,000,000	3,000,000	4,000,000
บริการช่วยเหลือฉุกเฉิน 24 ชั่วโมง	ครอบคลุม	ครอบคลุม	ครอบคลุม
การบอกละเมิดการเดินทาง	100,000	300,000	500,000
ค่าใช้จ่ายการลดจำนวนวันการเดินทาง	100,000	300,000	500,000
การล่าช้าของเที่ยวบิน	1,000/6ชม. สูงสุดไม่เกิน 4,000	2,000/6ชม. สูงสุดไม่เกิน 8,000	4,000/6ชม. สูงสุดไม่เกิน 16,000
การพลาดเที่ยวบินเนื่องจากระบบการ จัดจำหน่ายตั๋วของสายการบิน	1,000/6ชม. สูงสุดไม่เกิน 4,000	2,000/6ชม. สูงสุดไม่เกิน 8,000	4,000/6ชม. สูงสุดไม่เกิน 16,000
การเดินทางล่าช้าจากการ เปลี่ยนเส้นทางการบิน	1,000/6ชม. สูงสุดไม่เกิน 4,000	2,000/6ชม. สูงสุดไม่เกิน 8,000	4,000/6ชม. สูงสุดไม่เกิน 16,000
การพลาดการต่อเที่ยวบิน	1,000/6ชม. สูงสุดไม่เกิน 4,000	2,000/6ชม. สูงสุดไม่เกิน 8,000	4,000/6ชม. สูงสุดไม่เกิน 16,000
ความล่าช้าของกระเป๋าเดินทาง	1,000/6ชม. สูงสุดไม่เกิน 4,000	2,000/6ชม. สูงสุดไม่เกิน 8,000	4,000/6ชม. สูงสุดไม่เกิน 16,000
การสูญเสียบagsหรือความเสียหายของกระเป๋า เดินทางและ/หรือทรัพย์สินส่วนตัว	1,000/ชิ้น/คู่/ชุด สูงสุดไม่เกิน 8,000	5,000/ชิ้น/คู่/ชุด สูงสุดไม่เกิน 40,000	5,000/ชิ้น/คู่/ชุด สูงสุดไม่เกิน 40,000
การสูญหายของเงินสดส่วนตัว และเช็คเดินทาง	-	3,000	5,000
การสูญหายของเอกสารการเดินทาง	-	3,000	5,000
ความรับผิดชอบต่อบัตรเครดิต	-	15,000	20,000
การสูญเสียบagsหรือความเสียหายของ ทรัพย์สินภายในบ้าน	-	50,000	100,000



**เบอร์ติดต่อ  
02-1385151 / 080-2345780  
Line : @siamtravelmart**

**แผนคอมพิรเอนซ์**

สำหรับผู้เอาประกันภัยอายุระหว่าง 6 เดือน ถึง 85 ปี

- จำนวนเงินเอาประกันภัยตามข้อ 1. ของผู้ที่มีอายุระหว่าง 66 - 85 ปี จะเป็น 50%
- ของจำนวนเงินเอาประกันภัยตามที่ระบุไว้ในตาราง ทั้งนี้ขึ้นอยู่กับแผนที่คุณเลือก
- จำนวนเงินเอาประกันภัยตามข้อ 1. ของผู้ที่มีอายุระหว่าง 6 เดือน - 10 ปี จะเป็น 50% ของจำนวนเงินเอาประกันภัยข้างต้นและสูงสุดไม่เกิน 1,500,000 บาท

ประเทศที่ไม่คุ้มครอง	อิหร่าน, ซีเรีย, คิวบา, เกาหลีเหนือ, ซูดานเหนือ, เวเนซุเอลา, สาธารณรัฐโครเมีย, สาธารณรัฐ ประชาชนดอมินีกา, สาธารณรัฐประชาชนลูอันส์
----------------------	---

- ผู้ซื้อควรทำความเข้าใจในรายละเอียดความคุ้มครองและเงื่อนไขก่อนตัดสินใจทำประกันภัยทุกครั้ง
- \*\* รับประกันภัยโดย บริษัท ซับส์สาคิประกันภัย จำกัด (มหาชน)
- ราคารวมค่าเบี้ยประกัน ของ บริษัท ซับส์สาคิประกันภัย จำกัด (มหาชน) และ ค่าบริการ ของ บริษัท สยามทราเวลมาร์ท จำกัด เรียบร้อยแล้ว
- การเคลมประกัน ผู้เอาประกันภัยจะต้องทำการเคลมผ่าน บริษัท ซับส์สาคิประกันภัย จำกัด (มหาชน) โดยตรง และ เชื่อใจ เป็นไปตามกรรมวิธี ที่ บริษัท ซับส์สาคิประกันภัย จำกัด (มหาชน) กำหนดเท่านั้น

**ราคา/ท่าน (บาท)**

จำนวน วันเดินทาง	Essential	Premium	Ultimate
1-4 วัน	627	1,115	1,378
5	740	1,378	1,748
6	859	1,394	1,769
7	911	1,467	1,860
8	985	1,777	2,191
9	1,005	1,805	2,226
10	1,024	1,832	2,261
11	1,183	2,057	2,541
12	1,202	2,085	2,576