



KKR110514-OZ



# Blowing Snow KOREA

เดินทางโดย Asiana Airlines (OZ)

**5D 3N**



**พิกัสกีรีสอร์ท**

อาหารเกาหลีระดับ  
**MICHELIN GUIDE**



**เกาะนามิ**



**คาเฟ่ริม แอร์รี่ พอดเตอร์**

ราคาเริ่มต้น  
**41,900**

ธันวาคม 66 - กุมภาพันธ์ 67

**บิน Full Service**

**พักโรงแรม 4 ดาว ★★★★★**

เน้นเที่ยวเต็มอิ่ม (ลงร้านรัฐบาลแค่ 3 ร้าน)

- เกาะนามิ สถานที่ถ่ายทำละคร "Winter Love Song"
- สนุกสนานกับลานสกี ณ Ski Resort
- ชม และชิม สดรอบเบอร์รี่ เกาหลีสด ๆ จากไร่
- เที่ยวสวนสนุก Everland พร้อมชม Liger สัตว์ข้ามสายพันธุ์

- โฮโลก์ย่านองแด
- คาเฟ่ริม แอร์รี่ พอดเตอร์
- เต็มอิ่มกับการช้อปปิ้งของสายแฟชั่น ณ ตลาดเมียงดง





## 1 กรุงเทพฯ (สนามบินนานาชาติสุวรรณภูมิ)

- 20.30 น. คณะพร้อมกันที่จุดนัดหมายทัวร์ ณ อาคารผู้โดยสารขาออกระหว่างประเทศชั้น 4 ประตูทางเข้าที่ 10 **สนามบินนานาชาติสุวรรณภูมิ** พบเจ้าหน้าที่ของบริษัทฯ เพื่อทำการเช็คอิน และผูกแท็กกระเป๋าเดินทาง จากนั้นเจ้าหน้าที่ของบริษัทฯ จะคอยอำนวยความสะดวกเพื่อนำท่านเช็คอิน
- 23.55 น. ออกเดินทางสู่ **สนามบินนานาชาติอินชอน ประเทศเกาหลีใต้** โดยสายการบิน **ASIANA AIRLINES (OZ)** เที่ยวบินที่ **OZ 742 (23.55-07.30+1)** **\*\*\* มีบริการอาหารร้อนเสิร์ฟบนเครื่องบินระหว่างเดินทาง\*\*\***  
**เที่ยวบินช่วงเดือนธันวาคม**  
**ขาไป : OZ742 BKK-ICN 23.55-07.30+1**
- 
- 22.30 น. คณะพร้อมกันที่จุดนัดหมายทัวร์ ณ อาคารผู้โดยสารขาออกระหว่างประเทศชั้น 4 ประตูทางเข้าที่ 10 **สนามบินนานาชาติสุวรรณภูมิ** พบเจ้าหน้าที่ของบริษัทฯ เพื่อทำการเช็คอิน และผูกแท็กกระเป๋าเดินทาง จากนั้นเจ้าหน้าที่ของบริษัทฯ จะคอยอำนวยความสะดวกเพื่อนำท่านเช็คอิน
- 01.50 น. ออกเดินทางสู่ **สนามบินนานาชาติอินชอน ประเทศเกาหลีใต้** โดยสายการบิน **ASIANA AIRLINES (OZ)** เที่ยวบินที่ **OZ 744 (01.50-09.20)** **\*\*\* มีบริการอาหารร้อนเสิร์ฟบนเครื่องบินระหว่างเดินทาง \*\*\***  
**เที่ยวบินช่วงเดือนมกราคม - กุมภาพันธ์**  
**ขาไป : OZ744 BKK-ICN 01.50-09.20**

## 2 สนามบินนานาชาติอินชอน – เกาะนามิ – สกี รีสอร์ท

- 07.30 / 09.20 เดินทางถึง **สนามบินนานาชาติอินชอน ประเทศเกาหลีใต้** (เวลาท้องถิ่นเร็วกว่าประเทศไทย 2 ชั่วโมง) หลังผ่านขั้นตอนการตรวจคนเข้าเมือง และตรวจรับสัมภาระเรียบร้อยแล้ว
- จากนั้น นำท่านเดินทางสู่ **เกาะนามิ (Namiseom Island)** ชมทิวทัศน์ซึ่งเคยใช้เป็นสถานที่ถ่ายทำละครทีวี “Winter Love Song” อันโด่งดังไปทั่วทั้งเกาหลีและเอเชียเกาะนามินี้มีรูปร่างคล้ายไปไม้ที่ลอยอยู่ทางตอนเหนือของแม่น้ำฮัน ท่านสามารถชมบรรยากาศรอบเกาะ เช่น การเดินเล่นเที่ยวชมสวนเกาหลี คาราวะสุสานนายพลนามิ เดินผ่านกลางแมกไม้แห้งสวนสนที่สูงเสียดฟ้า ผ่านดงต้นสน ดอกสน ต้นเกาลัด เลื่อนนั่งที่ม้านั่งริมฝั่งเพื่อชม

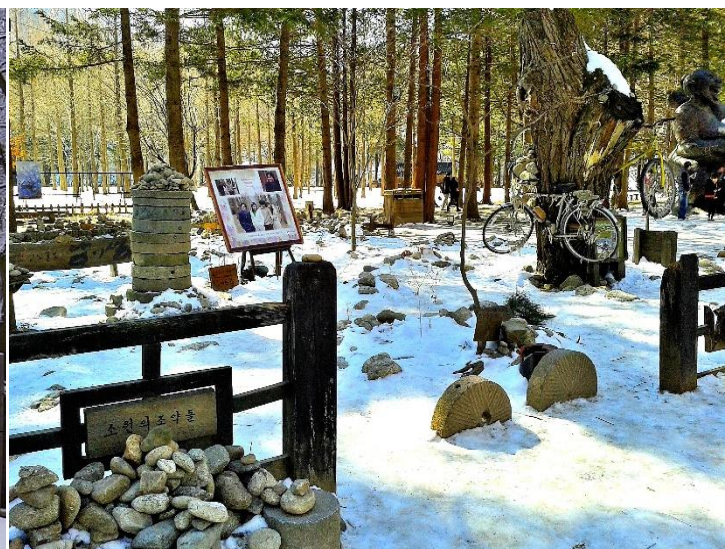





บรรยากาศโรแมนติกได้เงาไม้ พร้อมมีเวลาให้ท่านได้เก็บโลเคชั่นประทับใจ

**กลางวัน**

**รับประทานอาหารกลางวัน ณ ภัตตาคาร** (เมนูตั้งแห่งเมืองซุนซอน ทักคาลปี หรือไก่ผัดเผ็ด เป็นอาหารยอดนิยมของชาวเกาหลีใต้ โดยนำไก่หันเต๋ามักไปผัดในซอสที่มีส่วนผสมของโคชูจังกับมันเทศ กะหล่ำปลี ใบเฟริคลา ต้นหอม ตีอก และส่วนผสมอื่นๆ)



จากนั้น

นำท่านเดินทางสู่ **อีลิเซียน คังซอน สกีรีสอร์ท (Elysian Gangchon Ski Resort)** ให้ท่านได้สนุกกับการเล่นสกีบนลานสกีขนาดใหญ่ เมื่ออย่างเข้าสู่ฤดูหนาวภูเขาของประเทศเกาหลีที่จะถูกปกคลุมเต็มไปด้วยหิมะด้านในจะมีลานสกีทางลาดที่เหมาะสมกับนักสกีทุกระดับ ทั้งระดับเริ่มต้นสำหรับมือใหม่หัดเล่นสกี เนินระดับกลาง และเนินสำหรับคนที่เล่นสกีจนชำนาญแล้วเนินลาดส่วนใหญ่จะช่วยให้ให้นักสกีที่มีประสบการณ์น้อยได้สนุกสนานไปกับการเล่นสกีด้วยความปลอดภัย ส่วนทางลาด Deer Slope จะมีความลาดชันน้อยเหมาะอย่างยิ่งสำหรับนักเรียน

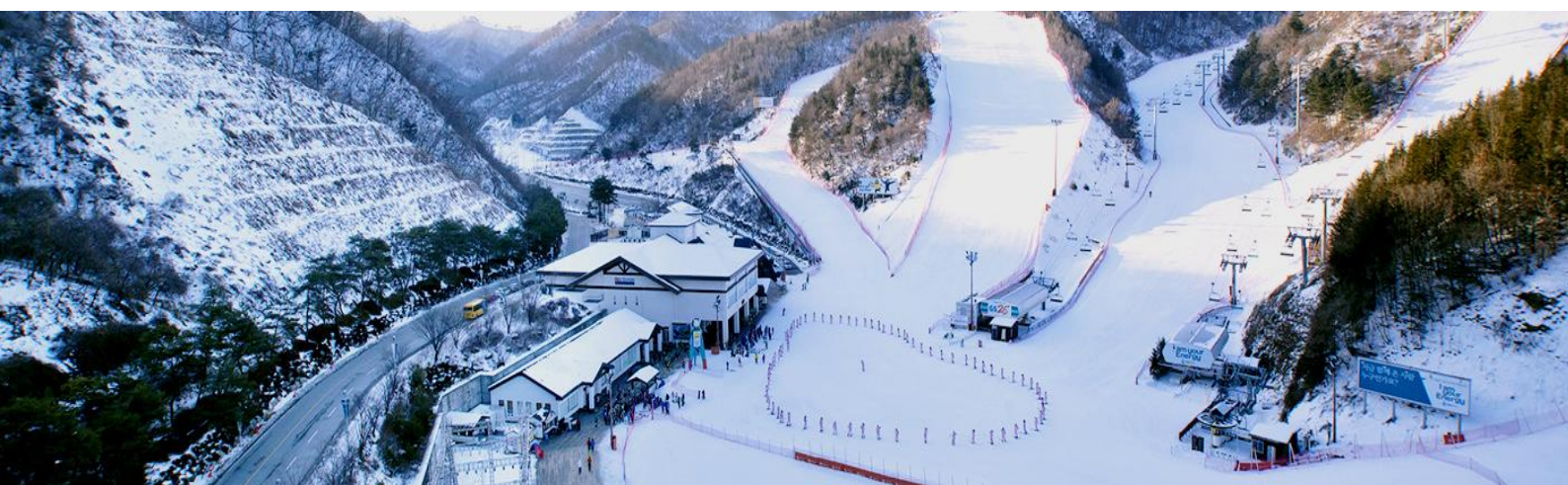





สกีที่อยู่ระหว่างระดับเริ่มต้น ส่วนทางลาดแบบ S Dragon Slope จะเพิ่มความสนุกสนานเป็นอย่างมากสำหรับ  
นักสกีระดับกลาง **(อัตราค่าบริการไม่รวม ค่าเล่นสกี ชุดสกี อุปกรณ์ในการเล่นสกี สกิลิฟท์ สโนว์สเลด)**

**ค่า**

**รับประทานอาหารค่ำ ณ ภัตตาคาร (เมนูบุลโกกิ หรือ หมูผัดซอสสไตล์เกาหลี โดยส่วนผสมสำหรับการทำบุลโก  
กิ ประกอบด้วย ซอสโชยุ กระเทียมสับ หอมใหญ่ ต้นหอม พริกไท น้ำมันงา น้ำตาลทราย โคชูจัง และลูกสาเก) ซึ่งเป็น  
ส่วนผสมสำคัญที่ทำให้เนื้อหมักมีความนุ่มเต่งขึ้น ทานคู่กับเคียงตามแบบเกาหลี และข้าวสวยร้อนๆ)**



**พักที่ Elysian Gangchon Ski Resort หรือเทียบเท่าระดับ 4 ดาว**







### 3 ไร่สตรอเบอรี่ – สวนสนุกเอเวอร์แลนด์ – ศูนย์คอสเมติก – ย่านฮงแด (คาเฟ่ แฮร์รี่)

**เช้า**                    **รับประทานอาหารเช้า ณ โรงแรม**

จากนั้น

นำท่านเดินทางสู่ **ไร่สตรอเบอรี่ (Strawberry Farm)** ให้ท่านได้เลือกชิมสตรอเบอรี่สดๆหวานฉ่ำขนาด  
ฝั่ยังตรอมรูม กลิ่นหอมของสตรอเบอรี่

(การท่องเที่ยวไร่สตรอเบอรี่ให้ท่านเฉพาะในส่วนเท่านั้นห้ามนำออกมารับประทานข้างนอกเด็ดขาด)



นำท่านเดินทางสู่ **สวนสนุกเอเวอร์แลนด์ (Everland Theme Park)** ถูกขนานนามว่าดิสนีย์แลนด์เกาหลีเป็น  
สวนสนุกกลางแจ้งที่ใหญ่ที่สุดของประเทศ โดยมีบริษัทซัมซุงเป็นเจ้าของตั้งอยู่ท่ามกลางหุบเขาให้ท่านได้อิสระ  
เที่ยวชมท่องเที่ยวไปกับโลกของสัตว์ป่าซาฟารี ชมไลเกอร์แฝดคู่แรกของโลกที่นี่ท่านจะพบเจ้าป่าสิงโต และเสือ







สามารถอยู่ด้วยกันได้อย่างเป็นสุข ชมความน่ารักของหมីที่สามารถสื่อสารกับคนขับรถได้เป็นอย่างดี หรือเข้าสู่ดินแดนแห่งเทพนิยาย สวนสี่ฤดู ซึ่งจะปลูกดอกไม้เปลี่ยนไปตามฤดูกาล อีกทั้งยังสามารถสนุกกับเครื่องเล่นนานาชนิด อาทิเช่น สเปนซ์ทัวร์ รถไฟเหาะ และนอนสวรรค์

**กลางวัน**

**รับประทานอาหารกลางวัน ณ ภัตตาคาร (เมนู BBQ BUFFET)**



จากนั้น

นำท่านเลือกซื้อเครื่องสำอาง **ศูนย์ocosเมตติค (Cosmetic Shop)** ศูนย์รวมเครื่องสำอางเกาหลีหลากหลายแบรนด์ หรือจะเป็นแบรนด์ JSM ของทางตัวร้านเองก็มีให้เลือกมากมาย อาทิ แสตมป์เซลล์ โบท์ออกซ์ ครีมน้ำแตก ครีมหอยทาก และสินค้าอื่นๆ มีให้เลือกมากมาย

อิสระช้อปปิ้งย่านวัยรุ่นชื่อดัง **ย่านถนนสงแด (Hongdae Market)** เป็นย่านช้อปปิ้งบริเวณด้านหน้าของมหา







วิทยาลัยฮงกิก (Hongik University) จึงเป็นศูนย์รวมเด็กวัยรุ่น และเด็กมหาวิทยาลัย เป็นอีกเส้นหนึ่งที่มีบรรยากาศโรแมนติก อีกทั้งยังมีร้านค้าที่เป็นเอกลักษณ์ แกลเลอรี่ ร้านค้าจำหน่ายสินค้าแฟชั่น คลับ ตลาดศิลปะ และร้านอาหารที่น่าสนใจในหมู่วัยรุ่นอายุ 20-30 ปีที่นิยมมาเดินเล่น ราคาของสินค้าและร้านอาหารต่างๆ... นำท่านชม **943 King's Cross** คาเฟ่ริม แอร์รี่พอดเตอร์มีมุมถ่ายรูปมากมายมีชุดคลุมกับผ้าพันคอทั้ง4บ้านพร้อมไม้กายสิทธิ์ให้ใส่ถ่ายรูป ท่านจะได้สัมผัสบรรยากาศในโลกของแอร์รี่ได้แบบซิดๆ

**คำ**

**รับประทานอาหารค่ำ ณ ภัตตาคาร**(เมนูบุเดจิกเกหรือหม้อไฟเกาหลีมีต้นกำเนิดในสมัยสงครามเกาหลีในตอนนั้น ทหารอเมริกันที่มาช่วยเกาหลีได้ทำสงครามสู้รบได้นำเสบียงมาจากบ้านเกิด มีทั้งหมู่น่ากระป๋อง ไส้กรอก แฮมกระป๋อง และอาหารสำเร็จรูปอื่น ๆ อาหารเหล่านี้ได้ถูกแจกจ่ายให้ทหารเกาหลีที่อดอยากเพราะขาดแคลนอาหารด้วย ทหารเกาหลีจึงนำแฮม ไส้กรอก มักระโรนี และวัตถุดิบต่าง ๆ มาใส่รวมกับมาฆ่าเกาหลีที่ตัวเองมีอยู่จากนั้นปรุงรสด้วยโคชูจังจนกลายเป็นเมนูยอดฮิต ที่มีชื่อว่า "บุเดจิกเก (부대찌개)"



**พักที่ Four Point By Sheraton Josun, Seoul Station หรือเทียบเท่าระดับ 4 ดาว (พัก 2 คืน)**

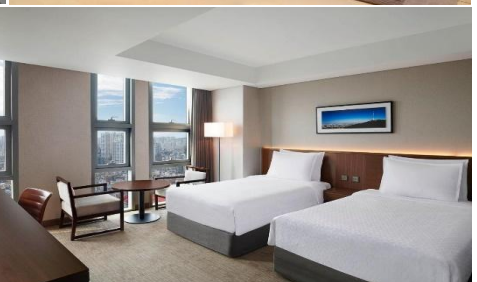
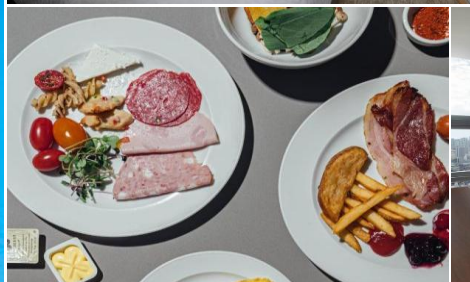



## 4 ศูนย์สมุนไพร – พระราชวังเคียงบกกุง – พิพิธภัณฑ์สหราชอาณาจักร – ดิวตี้ฟรี – ย่านเมียงดง

**เช้า** **รับประทานอาหารเช้า ณ โรงแรม**

จากนั้น

นำท่านเดินทางสู่ **ศูนย์สมุนไพรเกาหลี (Herb Shop)** ให้ท่านได้เลือกซื้อเลือกชม สมุนไพรของเกาหลีที่นำมาแปรรูปเป็นรูปแบบต่างๆ ที่มีสรรพคุณรักษาโรค และบำรุงร่างกาย

นำท่านเดินทางสู่ **พระราชวังเคียงบกกุง (Gyeongbokgung Palace)** หรือเรียกอีกแบบว่า “พระราชวังคยองบกกุง” เป็นทั้งสัญลักษณ์และแหล่งท่องเที่ยวยอดนิยมของกรุงโซลพระราชวังที่มีขนาดใหญ่และเก่าแก่ที่สุดในกรุงโซล สร้างขึ้นในปี 1394 ในสมัยพระเจ้าแทโจ ราชวงศ์โชซอน เดิมทีนั้นภายในพระราชวังมีอาคารและตำหนักต่างๆ มากกว่า 200 หลัง แต่เมื่อมีการรุกรานของญี่ปุ่น อาคารส่วนใหญ่ก็ได้ถูกทำลายลงเหลืออยู่เพียงแค่ 10 หลังเท่านั้น







กลางวัน

รับประทานอาหารกลางวัน ณ ภัตตาคาร Korea Samgaetang : **Michelin** (เมนูซัมกเยทัง หรือไก่ตุ๋นโสม เป็นอาหารเกาหลีชนิดหนึ่ง ลักษณะเป็นซूपใส่เนื้อไก่ ซึ่งภายในเนื้อไก่จะยัดไส้เครื่องสมุนไพรชนิดต่าง ๆ อาทิ ข้าวเหนียว พริกไทยแดง รากโสม เกาลัด พุทราจีน เป็นต้น รับประทานพร้อมกับเครื่องเคียง อาทิ เส้นแป้งลักษณะคล้ายเส้นขนมจีน เหล้าโสม พริกไทยดำ เกลือ)



จากนั้น

นำท่านชมขั้นตอนการทำสาหร่ายเกาหลี **พิพิธภัณฑสาหร่าย** ต้นกำเนิดของการผลิตสาหร่ายพร้อมทั้งลิ้มลองรสชาติสาหร่ายของเกาหลีแบบดั้งเดิม ซึ่งสามารถเลือกซื้อเป็นของฝากได้ และ **เรียนรู้การทำคิมบับ** ข้าวห่อสาหร่ายเกาหลี เมนูเบสิกสุดๆ เป็น Street Food ที่นิยมมากของเกาหลี **พิเศษ !! ใส่ชุดประจำชาติเกาหลี "ฮันบก"** และเก็บภาพเป็นที่ระลึก

อิสระช้อปปิ้งสินค้าปลอดภาษี **ดิวตี้ฟรี (Duty Free)** พบกับแบรนด์เนมชั้นนำระดับโลกและสถานที่สำหรับการช้อปปิ้งที่มีการบริการแบบครบวงจร แหล่งรวมสินค้าแบรนด์หรูทั้งน้ำหอม เสื้อผ้า เครื่องสำอางกระเป๋า นาฬิกา







มีหลากหลายแบรนด์ดังให้เลือกซื้อมากมาย

นำท่านอิสระช้อปปิ้ง **ย่านเมียงดง (Myeongdong)** เป็นหนึ่งในย่านช้อปปิ้ง ที่เต็มไปด้วยร้านรวงขายสินค้า นานาชนิด รวมไปถึงร้านอาหารหลากหลายประเภท ทั้งอาหารเกาหลี และอาหารจานด่วนนานาชาติ และเป็น ถนนช้อปปิ้งที่มีชื่อเสียงของกรุงโซล ยังมีร้านอาหารรถเข็นแนวStreet Foodเป็นสถานที่ซึ่งคุณสามารถเลือกซื้อ เลือกหาสินค้านานาประเภทได้ตามใจชอบ ได้แก่ เสื้อผ้าแฟชั่น, รองเท้า, เครื่องสำอาง และอื่นๆ อีกมากมาย



**คำ** รับประทานอาหาร **คำ ถ ภัตตาคาร** (เมนูจิมดัก หรือไก่อบชีอิ้ววุ้นเส้น เป็นอาหารพื้นบ้านเกาหลี ทำจากเนื้อไก่ วุ้นเส้น และผักหลายชนิด เช่น มันฝรั่ง แครอท หัวหอมใหญ่ บางคนอาจใส่เห็ดหอม เห็ดชิเมจิ พริกทอง หรือผักอื่นๆ







ที่ชอบลงไปด้วย จิมดักมีรสชาติหวาน เค็ม เผ็ดนิดๆ หอมกลิ่นน้ำมันงา และซิง รับประทานคู่กับข้าวสวยร้อนๆ)

พักที่ **Four Point By Sheraton Josun, Seoul Station** หรือเทียบเท่าระดับ 4 ดาว

## 5 วัดบงอินซา – สตาร์ฟิลด์โคเอ็กซ์มอลล์ – ลีตเต้ เวิลด์ ทาวเวอร์ – ซูเปอร์ มาร์เก็ต – กรุงเทพฯ

**เช้า** **รับประทานอาหารเช้า ณ โรงแรม**

จากนั้น

นำท่านเดินทางสู่ **วัดบงอินซา (Bongeunsa Temple)** วัดถูกสร้างขึ้นในรัชสมัยกษัตริย์วอนซองวังแห่งราชวงศ์ซิลลา นับเป็นหนึ่งในวัดทางพุทธศาสนาแบบดั้งเดิมที่ยังคงเหลืออยู่ด้วยอายุกว่า 1,200 ปี วัดแห่งนี้ตั้งอยู่ที่เชิงเขาชูโดซานภายในวัดแห่งนี้ เป็นที่ประดิษฐานของพระพุทธรูปแกะสลักด้วยหินอ่อนสูง 23 เมตรถือเป็นพระพุทธรูปองค์ใหญ่ที่สุดในเกาหลี ณ บริเวณลานด้านหน้าขององค์พระเป็นสถานที่ในการใช้จัดกิจกรรมทางวัฒนธรรมและพิธีกรรมที่สำคัญ (วัดบงอินซาเที่ยวช่วงเดือนมกราคม - กุมภาพันธ์เท่านั้น)







นำท่านเดินทางสู่ **สตาร์ฟิลด์ โคเอ็กซ์ มอลล์ (Starfield Co-ex Mall)** ที่นี่เป็นที่ตั้งของศูนย์การประชุมศูนย์การค้า โรงแรม ห้างสรรพสินค้า และอื่นๆ อีกมากมาย เป็นแหล่งอเนกประสงค์ ที่สมาชิกครอบครัวทั้งหมดสามารถเพลิดเพลินได้ ห้างสตาร์ฟิลด์ โคเอ็กซ์มอลล์ (Starfield Coex Mall) ตั้งอยู่ที่นี่ เป็นที่รู้จักในนามของห้องสมุดที่มีความเป็นเอกลักษณ์ ด้วยชั้นหนังสือสูง 13 เมตร จากพื้นไปจรดเพดาน ยังมีภัตตาคารชื่อดัง ร้านค้าหรูหรา และมีชื่อเสียงระดับนานาชาติ สถาบันศิลปะการแสดง และอื่นๆ



นำท่านเดินทางสู่ **ล็อตเต้ เวิลด์ ทาวเวอร์ (Lotte World Tower)** นั้นเป็นศูนย์กลางทางธุรกิจ และแหล่งวัฒนธรรม ที่สนองตอบต่อการใช้ชีวิตแบบครบวงจร ไม่ว่าจะเป็นโรงแรม, สำนักงาน, หอศิลป์ และในส่วนของล็อตเต้ เวิลด์มอลล์ (Lotte World Mall, 롯데월드몰) ซึ่งเป็นสถานที่ที่จะทำให้คุณสนุก ไปด้วยการเลือกซื้อสินค้า พร้อมสิ่งอำนวยความสะดวก และสิ่งบันเทิงแบบครบครัน อันได้แก่ Aquarium, Lotte Mart, Lotte Hi-mart, Lotte Concert Hall, Lotte Cinema, ร้านอาหารหลากหลาย และ Avenue ห้างสรรพสินค้าหรู





ที่มีสินค้าแบรนด์ชั้นนำทั้งใน และต่างประเทศ

**กลางวัน**

**รับประทานอาหารกลางวัน ณ ภัตตาคาร (เมนูคัมजाทัง หรือเลี้ยงแซบสไตล์เกาหลี เป็นต้มชุปกระดูกหมูของเกาหลี เป็นอาหารที่รสชาติถือว่าถูกปากคนไทยที่สุด อร่อย วิธีทานคัมजाทังให้อร่อยคือต้องวางโทรศัพท์ลงก่อน จากนั้นใส่ถุงมือพลาสติกที่ทางร้านเตรียมให้ แล้วหยิบกระดูกมาแตะ แทะ แทะ และแตะ สลับกับชดชุปร้อนๆ ทานพร้อมเครื่องเคียงกิมจิ และผักที่เป็นเครื่องเคียง**



จากนั้น

นำท่านแวะซื้อของฝาก **ชุปเปอร์มาเก็ตละลายเงินวอน** มีขนมเกาหลีหลากหลายชนิดให้เลือกซื้อ ไม่ว่าจะ เป็นมาม่าเผ็ดเกาหลี สาหร่าย นมกล้วย เยลลี่ยาคุลท์ ขนมธัญพืช บิสกิต เวเฟอร์เอ็กซ์ไฟว์เรียลบราวน์ และ เปเปโร เป็นต้น

ได้เวลาอันสมควร นำทุกท่านเดินทางสู่ **สนามบินนานาชาติอินชอน**

**เที่ยวบินช่วงเดือนธันวาคม**

**\*\*\* มีบริการอาหารร้อนเสิร์ฟบนเครื่องบินระหว่างเดินทาง**

\*\*\*

**ขากลับ : OZ741 ICN-BKK 17.30-22.05**

17.30 น.

นำท่านออกเดินทางสู่ **กรุงเทพฯ** โดยสายการบิน **Asiana Airline (OZ)** เที่ยวบินที่ **OZ 741 (17.30-22.05)**

22.05 น.

เดินทางถึง **สนามบินนานาชาติสุวรรณภูมิ** โดยสวัสดิภาพ

**เที่ยวบินช่วงเดือนมกราคม-กุมภาพันธ์**

**\*\*\* มีบริการอาหารร้อนเสิร์ฟบนเครื่องบินระหว่างเดินทาง \*\*\***





**ขากลับ : OZ743 ICN-BKK 20.20-00.20+1**

20.20 น. นำท่านออกเดินทางสู่ **กรุงเทพฯ** โดยสายการบิน **Asiana Airline (OZ)** เที่ยวบินที่ **OZ 743 (20.20-00.20+1)**  
00.20 น. เดินทางถึง **สนามบินนานาชาติสุวรรณภูมิ** โดยสวัสดิภาพ



กำหนดการเดินทาง	ราคา		
	ผู้ใหญ่	เด็ก	พักเดี่ยว
13 – 17 ธันวาคม 2566	44,900	44,900	10,000
29 ธันวาคม 2566 – 2 มกราคม 2567	53,900	53,900	15,000
10 – 14 มกราคม 2567	42,900	42,900	10,000
24 – 28 มกราคม 2567	42,900	42,900	10,000
14 – 18 กุมภาพันธ์ 2567	41,900	41,900	10,000
21 – 25 กุมภาพันธ์ 2567	41,900	41,900	10,000

**โปรแกรมอาจจะมีการปรับเปลี่ยนตามความเหมาะสมของสภาพอากาศและฤดูกาล**

**โปรดอ่านก่อนตัดสินใจจองทัวร์**

**สำคัญมาก !! กรุณาอ่านเงื่อนไขแนบท้ายโดยละเอียด เพื่อประโยชน์สูงสุดแก่ตัวท่านเอง**

หากท่านได้ชำระเงินแล้ว ทางบริษัทฯ จะถือว่าท่านยอมรับเงื่อนไขแล้ว และไม่สามารถเปลี่ยนแปลงเงื่อนไขได้

รายการทัวร์สามารถสลับ ปรับเปลี่ยนหรืองดไปบางรายการได้ตามความเหมาะสม โดยไม่ต้องแจ้งให้ทราบล่วงหน้า อันเนื่องมาจากสภาพอากาศ เหตุการณ์ทางธรรมชาติ เหตุการณ์ทางการเมือง สภาพการจราจร สายการบิน หรือเหตุสุดวิสัยต่างๆ ทั้งนี้จะคำนึงถึงความปลอดภัย ความเป็นไปได้ และผลประโยชน์ของผู้เดินทางเป็นสำคัญ

**\*\* ทางผู้เดินทางจะไม่ฟ้องร้องใดๆ อันเนื่องมาจากได้รับทราบเงื่อนไขก่อนการเดินทางแล้ว \*\***

เนื่องจากการจองทัวร์ล่วงหน้า ณ วันเดินทางจริง อาจจะมีเหตุการณ์ที่ทำให้ไฟล์ทบินล่าช้าหรือมีการเปลี่ยนแปลงเวลาบิน หากท่านใดมีไฟล์ทบินภายในประเทศหรือต่างประเทศก่อนหรือหลังจากการเดินทาง โปรดสำรองเวลาในการจองตัวเครื่องบินไว้อย่างต่ำ 4-5 ชั่วโมง ทั้งนี้เพื่อประโยชน์ของตัวท่านเอง ทางบริษัทฯ จะไม่รับผิดชอบค่าใช้จ่ายที่เกิดขึ้นในส่วน of ตัวเครื่องบินที่ไม่เกี่ยวข้องกับโปรแกรมทัวร์

**\*\*ราคานี้เป็นราคาทัวร์ตั้งแต่ 15 ท่านขึ้นไป รับไม่เกิน 25 ท่าน\*\***

**\*\*สำหรับท่านที่พักห้อง 3 เตียงขนาดของห้องพักขึ้นอยู่กับทางโรงแรมเป็นผู้จัดถือว่าท่านยอมรับข้อตกลงแล้ว\*\***





### \*\*\* หมายเหตุสำคัญก่อนตัดสินใจ \*\*\*

- รับเฉพาะผู้มีวัตถุประสงค์เพื่อการท่องเที่ยวหากท่านไม่ได้ร่วมเดินทางหรือใช้บริการตามรายการ ไม่ว่าจะด้วยสาเหตุใดหรือได้รับการปฏิเสธการเข้าหรือออกนอกเมืองจากประเทศในรายการ (ประเทศไทยและประเทศเกาหลีใต้) ทางบริษัท ขอสงวนสิทธิ์การคืนเงินส่วนใด ๆ รวมทั้งค่าตัวเครื่องบินให้แก่ท่าน **\*\*\*และทางบริษัทขอสงวนสิทธิ์ราคานี้เฉพาะกับนักท่องเที่ยวชาวไทยเท่านั้น ถ้าหากเป็นชาวต่างชาติ จะต้องเพิ่มจากราคาค่าทัวร์ปกติอีก 100 USD/ท่าน\*\*\***
- โปรแกรมนี้มีวัตถุประสงค์เพื่อการท่องเที่ยวเป็นหมู่คณะเท่านั้น ถ้าลูกค้าต้องการแยกตัวออกจากกรุ๊ปทัวร์โดยไม่ลงร้านซื้อปิ้ง เช่น น้ำมันสน , ร้านโสม , อ้อตเณามู , คอสเมติก เป็นต้น ทางบริษัทจะคิดค่าดำเนินการในการแยกท่องเที่ยวเอง 300 USD/ท่าน

### อัตรานี้รวม

1. ค่าตัวเครื่องบินไป-กลับ (Economy Class) แบบหมู่คณะ
2. ค่ารถโค้ช ปรับอากาศนำเที่ยวตามรายการ
3. ค่าห้องพักในโรงแรมที่ระบุตามรายการหรือเทียบเท่า
4. ค่าอาหารที่ระบุตามรายการ
5. ค่าเข้าชมสถานที่ทุกแห่งที่ระบุตามรายการ
6. ค่าประกันอุบัติเหตุในการเดินทางวงเงินประกันท่านละ 1,000,000 บาท ประกันไม่คุ้มครอง โรคประจำตัวหรือโรคภัยแรงที่แพทย์วินิจฉัยว่าเป็นก่อนเดินทางรายละเอียดอื่นๆ เป็นไปตามเงื่อนไขแห่งกรมธรรม์ฯ
7. น้ำดื่มวันละ 1 ขวด / ท่าน
8. น้ำหนักกระเป๋า ท่านละ 20 กิโลกรัม

### อัตรานี้ไม่รวม

1. ค่าธรรมเนียมจัดทำหนังสือเดินทาง, แจ้งเข้าแจ้งออกสำหรับผู้ที่ไม่ได้ถือหนังสือเดินทางของไทย
2. ค่าธรรมเนียมวีซ่าเข้าประเทศเกาหลีใต้สำหรับชาวต่างชาติ ที่ไม่ได้รับการงดเว้นวีซ่าเข้าประเทศเกาหลีใต้
3. ค่าภาษีน้ำมันที่สายการบินเรียกเก็บเพิ่ม หากสายการบินมีการปรับขึ้นก่อนวันเดินทาง
4. ค่าภาษีมูลค่าเพิ่ม VAT 7% และหักภาษี ณ ที่จ่าย 3% **ในกรณีที่ลูกค้าต้องการใบเสร็จรับเงินที่ถูกต้อง จะต้องบวกภาษีมูลค่าเพิ่ม และหัก ณ ที่จ่าย จากยอดขายจริงทั้งหมดเท่านั้น และโปรดแจ้งทางบริษัทฯ จะออกให้ภายหลังขอสงวนสิทธิ์ออกใบเสร็จที่ถูกต้องให้กับบริษัททัวร์เท่านั้น**
5. ค่าใช้จ่ายส่วนตัวอื่นๆ เช่น ค่าอาหารและเครื่องดื่มสั่งพิเศษ นอกเหนือจากรายการทัวร์, ค่าโทรศัพท์, ค่าซักกรีด, มินิบาร์และทีวีช่องพิเศษ ฯลฯ
6. ค่าธรรมเนียมในกรณีที่กระเป๋าสัมภาระที่มีน้ำหนักเกินกว่าที่สายการบินนั้นๆ กำหนดหรือสัมภาระใหญ่เกินไปขนาดมาตรฐาน





7. ค่าทิปคนขับรถในเกาหลี **1,500 บาท / ท่าน**
8. ค่าทิปหัวหน้าทัวร์ขึ้นอยู่กับความพึงพอใจของท่าน
9. ค่าธรรมเนียมลงทะเบียน K-ETA (หากต้องการให้ทางบริษัทลงทะเบียนให้ค่าบริการ 900 บาท/ท่าน)  
**\*\*\*ในกรณีถูกปฏิเสธ K-ETA หากมีการชำระเงินค่าทัวร์แล้ว ไม่คืนเงินทุกกรณี\*\*\***

## การจองและการชำระ

1. **ชำระเงินมัดจำท่านละ 15,000 บาท** ภายหลังจากที่ท่านส่งเอกสารการจองภายใน 2 วัน โดยโอนเข้าบัญชีที่แนบจะยืนยันเมื่อได้รับเงินมัดจำแล้วเท่านั้น
2. ส่วนที่เหลือชำระ 30 วัน ก่อนการเดินทาง เฉพาะวันหยุดยาวและนักชัตตุภษ ชำระส่วนที่เหลือ 45 วันก่อนการเดินทาง เนื่องจากทางบริษัทต้องสำรองค่าใช้จ่ายในส่วนของคุณค่าที่พักและตั๋วเครื่องบิน มิฉะนั้นจะถือว่าท่านยกเลิกการเดินทางโดยอัตโนมัติ
  - 1) หากไม่ชำระมัดจำตามที่กำหนด ขออนุญาตตัดที่นั่งให้ลูกค้าท่านอื่นที่รออยู่
  - 2) หากชำระไม่ครบตามจำนวน บริษัทฯ ถือว่าท่านยกเลิกการเดินทางโดยอัตโนมัติ โดยไม่มีเงื่อนไข
  - 3) เมื่อท่านชำระเงินแล้วไม่ว่าจะทั้งหมดหรือบางส่วนทางบริษัทฯ ถือว่าท่านได้ยอมรับเงื่อนไขและข้อตกลงต่างๆที่ได้ระบุไว้ทั้งหมดนี้แล้ว
3. ส่งสำเนาหน้าพาสปอร์ตของผู้ที่เดินทาง ที่มีอายุการใช้งานไม่น้อยกว่า 6 เดือนและเหลือหน้ากระดาษอย่างน้อย 2 หน้า เพื่อทำการสำรองที่นั่งภายใน 2 วัน นับจากวันจอง หากไม่ส่งสำเนาหน้าพาสปอร์ตทางบริษัทขออนุญาตยกเลิกการจองทัวร์โดยอัตโนมัติ
4. หากท่านที่ต้องการออกตัวโดยสารภายในประเทศ (กรณีลูกค้าอยู่ต่างจังหวัด) ให้ท่านติดต่อเจ้าหน้าที่ก่อนออกบัตรโดยสารทุกครั้ง หากออกบัตรโดยสารโดยมิแจ้งเจ้าหน้าที่ ทางบริษัทขอสงวนสิทธิ์ไม่รับผิดชอบค่าใช้จ่ายที่เกิดขึ้น
5. หากในคณะของท่านมีผู้ต้องการดูแลพิเศษ นั่งรถเข็น (Wheelchair), เด็ก, ผู้สูงอายุ, มีโรคประจำตัวหรือไม่สะดวกในการเดินทางท่องเที่ยวในระยะเวลากว่า 4-5 ชั่วโมงติดต่อกัน ท่านและครอบครัวต้องให้การดูแลสมาชิกภายในครอบครัวของท่านเอง เนื่องจากการเดินทางเป็นหมู่คณะ หัวหน้าทัวร์มีความจำเป็นต้องดูแลคณะทัวร์ทั้งหมด

## เงื่อนไขการออกเดินทาง

กรุณาอ่านศึกษารายละเอียดทั้งหมดก่อนทำการจอง เพื่อความถูกต้องและความเข้าใจตรงกันระหว่างลูกค้าและบริษัท

1. ในแต่ละเส้นทางจะมีการกำหนดผู้เดินทางขั้นต่ำของการออกเดินทาง โดยในทัวร์นี้กำหนดให้มีผู้เดินทาง **ขั้นต่ำ 15 ท่าน** หากมีผู้เดินทางไม่ถึงที่กำหนด บริษัทฯ ขอสงวนสิทธิ์ในการเพิ่มค่าทัวร์ หรือเลื่อนการเดินทางหรือยกเลิกการเดินทาง หากท่านมีไฟล์ทบินภายในประเทศ แต่มิได้แจ้งทางให้ทางเราทราบล่วงหน้าก่อนทางบริษัทฯ จะไม่รับผิดชอบต่อใดๆทั้งสิ้นตั้งนั้นกรุณาสอบถามยืนยันการออกเดินทางก่อนจองไฟล์ทบินภายในประเทศหรือต่างประเทศทุกครั้ง





- หากกรุ๊ปคอมเฟิร์มแล้วไม่สามารถเลื่อนการเดินทางได้ไม่ว่าจะเกิดเหตุการณ์ใดๆต่อท่านก็ตามอันเนื่องมาจากการคอนเฟิร์มของกรุ๊ปนั้น ประกอบจากตัวเลขการจองการเดินทางของท่านหากท่านถอนตัวออกทำให้กรุ๊ปมีค่าใช้จ่ายเพิ่มเติมขึ้น หรืออาจทำให้กรุ๊ปไม่สามารถออกเดินทางได้ตั้งนั้นทางบริษัทฯขอสงวนสิทธิ์ไม่อนุญาตให้เลื่อนวันเดินทางใดๆ ได้ทั้งสิ้น หากยกเลิกจะต้องเป็นไปตามเงื่อนไขการยกเลิกการจอง
- การชำระเงิน หมายถึง ท่านได้ยอมรับข้อเสนอละยืนยันจำนวนตามที่ท่านได้จองเข้ามา หากท่านชำระเงินเข้ามาแล้วจะไม่สามารถเปลี่ยนแปลงจำนวนผู้เดินทางได้ และหากมีความจำเป็นจะต้องเปลี่ยนแปลงท่านจะยินยอมให้ทางบริษัทฯ คิดค่าใช้จ่ายที่ทางบริษัทเสียหาย รวมถึงค่าเสียเวลาในการขาย อย่างน้อยที่สุดเท่าจำนวนเงินมัดจำ ทั้งนี้ทั้งนั้นให้เป็นไปตามเงื่อนไขของบริษัทฯ

### เงื่อนไขการยกเลิกการจองและการปรับเงินค่าบริการ

- ยกเลิกการเดินทาง 45 วัน ไม่เก็บค่าใช้จ่าย** (ในกรณีวันเดินทางตรงกับเทศกาลหรือวันหยุดยาว เช่น สงกรานต์ / ปีใหม่ เป็น 60 วัน) หรือ หักค่าใช้จ่ายที่เกิดขึ้นจริง (ถ้ามี)
- ยกเลิกก่อนการเดินทาง 30 วัน คืนเงิน 100% ของค่าทัวร์ที่จ่ายมาแล้ว** หรือ หักค่าใช้จ่ายที่เกิดขึ้นจริง เช่น ค่ามัดจำตัวเครื่องบิน, ค่ามัดจำโรงแรม, ค่าวีซ่า (ถ้ามี)
- ยกเลิกก่อนการเดินทาง 15-29 วัน คืนเงิน 50% ของค่าทัวร์ที่จ่ายมาแล้ว** และหักค่าใช้จ่ายที่เกิดขึ้นจริง เช่น ค่ามัดจำตัวเครื่องบิน, ค่ามัดจำโรงแรม, ค่าวีซ่า (ถ้ามี)
- ยกเลิกก่อนการเดินทางน้อยกว่า 15 วัน** ทางบริษัทฯขอสงวนสิทธิ์ไม่คืนเงินค่าทัวร์ที่ชำระแล้วทั้งหมด
- หากมีการยกเลิกการเดินทางโดยไม่ใช่ความผิดของบริษัททัวร์ ทางบริษัทฯขอสงวนสิทธิ์ไม่รับผิดชอบและคืนค่าทัวร์ส่วนใดส่วนหนึ่งให้ท่านได้ไม่ว่ากรณีใดๆทั้งสิ้น เช่น สถานทูตปฏิเสธวีซ่า ด้านตรวจคนเข้าเมือง นโยบายห้ามเข้าออกประเทศ ฯลฯ
- กรณีต้องการเปลี่ยนแปลงผู้เดินทาง (เปลี่ยนชื่อ) จะต้องแจ้งให้ทางบริษัททราบล่วงหน้า อย่างน้อย 21 วันก่อนออกเดินทาง กรณีแจ้งหลังจากเจ้าหน้าที่ออกเอกสารเรียบร้อยแล้วไม่ว่าส่วนใดส่วนหนึ่งทางบริษัทฯขอสงวนสิทธิ์ในการเรียกเก็บค่าใช้จ่ายที่เกิดขึ้นจริงทั้งหมดทั้งนี้ขึ้นอยู่กับวงที่เรียดวันเดินทางและกระบวนการของแต่ละคนจะเป็นสำคัญด้วย กรุณาสอบถามกับเจ้าหน้าที่เป็นกรณีพิเศษ
- กรณีต้องการเปลี่ยนแปลงที่เรียดวันเดินทาง(เลื่อนวันเดินทาง)ทางบริษัทฯขอสงวนสิทธิ์ในการหักค่าใช้จ่ายการดำเนินการต่างๆ ที่เกิดขึ้นจริงสำหรับการดำเนินการจองครั้งแรก ตามจำนวนครั้งที่เปลี่ยนแปลง ไม่ว่าจะกรณีใดๆ ทั้งสิ้น
- กรณีติดกรุ๊ปเหมาที่เรียดวันเดินทางตามหน้าร้านและชำระเงินมาแล้ว ไม่สามารถยกเลิกทุกกรณี แต่ท่านสามารถเลื่อนการเดินทางได้ ต้องแจ้งให้ทางบริษัททราบล่วงหน้าไม่น้อยกว่า 30 วัน ก่อนเดินทาง โดยเงื่อนไขเป็นไปตามที่บริษัทกำหนด





1. บริษัทฯ ขอสงวนสิทธิ์ที่จะไม่รับผิดชอบต่อดำเนินการความเสียหายกรณีที่เกิดจากเหตุสุดวิสัย อาทิ การล่าช้าของสายการบิน, การนัดหยุดงาน, การประท้วง, การก่อกวน, อุบัติเหตุ, ปัญหาการจราจร, ภัยธรรมชาติ, ภูเขาไฟระเบิด, แผ่นดินไหวโรคระบาดและเหตุสุดวิสัยต่าง ๆ ฯลฯ ที่ไม่สามารถคาดการณ์ล่วงหน้าได้
2. บริษัทฯ ขอสงวนสิทธิ์ในการเปลี่ยนแปลงรายชื่อเที่ยวหรือยกเลิกจากเหตุสุดวิสัยอาทิการล่าช้าของสายการบิน, การนัดหยุดงาน, การประท้วง, การก่อกวน, อุบัติเหตุ, ปัญหาการจราจร, ภัยธรรมชาติ, ภูเขาไฟระเบิด, แผ่นดินไหว, โรคระบาดและเหตุสุดวิสัยต่างๆ ฯลฯ ที่ไม่สามารถคาดการณ์ล่วงหน้าได้ ทั้งนี้ทางบริษัทฯ จะคำนึงถึงผลประโยชน์และความปลอดภัยของท่านเป็นสำคัญ
3. ขอสงวนสิทธิ์การเก็บค่าน้ำมันและภาษีสนามบินทุกแห่งเพิ่ม หากสายการบินมีการปรับขึ้นก่อนวันเดินทาง
4. บริษัทฯ ขอสงวนสิทธิ์ในการเปลี่ยนเที่ยวบิน โดยมีต้องแจ้งให้ทราบล่วงหน้าอันเนื่องมาจากสาเหตุต่างๆ
5. ท่านจะต้องเป็นผู้รับผิดชอบดูแลทรัพย์สินของมีค่าส่วนตัวต่างๆ ของท่านเองหากเกิดการสูญหายของทรัพย์สินส่วนตัวของมีค่าต่างๆ ระหว่างการเดินทางท่องเที่ยวอันมีสาเหตุมาจากผู้เดินทางทางบริษัทฯ จะไม่สามารถรับผิดชอบต่อทุกกรณี
6. บริษัทฯ ขอสงวนสิทธิ์ที่จะไม่รับผิดชอบต่อค่าเสียหายกรณีที่เกิดจากเหตุสุดวิสัยที่กองตรวจคนเข้าเมืองไม่อนุญาตให้เดินทางออก หรือกองตรวจคนเข้าเมืองของแต่ละประเทศไม่อนุญาตให้เข้าเมืองรวมทั้งในกรณีที่ท่านจะใช้หนังสือเดินทางราชการ (เล่มสีน้ำเงิน) เดินทาง หากท่านถูกปฏิเสธการเดินทางเข้าหรือออกนอกประเทศใดประเทศหนึ่งหรือ เนื่องจากเหตุผลหรือความผิดของตัวเอง
7. ในกรณีที่พาสปอร์ตของท่านชำรุด หรือมีตราประทับใดๆ ที่ไม่เกี่ยวข้องกับการเดินทางและสายการบินแจ้งว่าไม่สามารถใช้เดินทางได้ หรือเกิดจากเอกสารปลอม หรือการห้ามของเจ้าหน้าที่ ไม่ว่าจะเหตุผลใดๆ ก็ตาม ทางบริษัทฯ ขอสงวนสิทธิ์ในการคืนเงินไม่ว่ากรณีใดๆ เนื่องจากทางบริษัทฯ ได้มีการชำระค่าใช้จ่ายในการเดินทางทั้งหมดไปเรียบร้อยแล้ว
8. กรณีที่ทางลูกค้าใช้บริการของทางบริษัทฯ ไม่ครบ อาทิ ไม่เที่ยวในบางรายการไม่ทานอาหารบางมื้อซึ่งเกิดจากการตัดสินใจของทางลูกค้าเอง ขอสงวนสิทธิ์ไม่คืนเงินในการบริการนั้นๆ เนื่องจากค่าใช้จ่ายทุกอย่างทางบริษัทฯ ได้ชำระค่าใช้จ่ายให้ตัวแทนต่างประเทศก่อนเดินทางแล้ว
9. บริษัทฯ ขอสงวนสิทธิ์ในการขายหรือไม่ขายเป็นรายกรณี เช่น ผู้ที่ตั้งครรภ์, เด็กอายุต่ำกว่า 2 ขวบ, ผู้ที่นั่งวิลแชร์หรือบุคคลที่ไม่สามารถดูแลตัวเองได้ ฯลฯ กรุณาแจ้งบริษัทฯ เพื่อสอบถามและหาข้อสรุปร่วมกันเป็นรายกรณี
10. ราคาทัวร์เป็นการชำระแบบเหมาจ่ายกับต่างประเทศไปหมดก่อนกรู๊ปเดินทางแล้วหากท่านไม่ได้ใช้บริการบางรายการหรือยกเลิกไม่สามารถเรียกเงินคืนได้
11. เนื่องจากเราเดินทางเป็นหมู่คณะ ทางบริษัทฯ จึงคำนึงถึงประโยชน์ และความปลอดภัยของส่วนรวมเป็นสำคัญ
12. ห้ามนำเข้ากัญชา กัญชง หรือผลิตภัณฑ์ที่มีส่วนผสมดังกล่าวเข้าประเทศ หากฝ่าฝืนจะมีโทษตามกฎหมายของแต่ละประเทศ บางประเทศมีโทษสูงถึงประหารชีวิต
13. มัคคุเทศก์ พนักงาน และตัวแทนของบริษัทฯ ไม่มีสิทธิ์ในการให้คำสัญญาใดๆ ทั้งสิ้นแทนบริษัทฯ นอกจากมีเอกสารลงนามโดยผู้มีอำนาจของบริษัทฯ กำกับเท่านั้น





## ตัวเครื่องบินและที่นั่งบนเครื่อง

1. ตัวเครื่องบินเป็นแบบหมู่คณะ ผู้โดยสารจะต้องเดินทางไป-กลับพร้อมกรุ๊ป หากต้องการเลื่อนวันเดินทางกลับท่านจะต้องชำระค่าใช้จ่ายส่วนต่างของสายการบินและบริษัททัวร์เรียกเก็บ
2. ทางบริษัทฯ ได้สำรองที่นั่งพร้อมชำระเงินมัดจำค่าตัวเครื่องบินเรียบร้อยแล้วหากท่านยกเลิกทัวร์ไม่ว่าจะด้วยสาเหตุใดทางบริษัทฯ ขอสงวนสิทธิ์การเรียกเก็บค่ามัดจำตัวเครื่องบินซึ่งมีค่าใช้จ่ายแล้วแต่สายการบินและช่วงเวลาเดินทาง
3. กรณีท่านยกเลิกการเดินทางและทางบริษัทฯ ได้ทำการออกตัวเครื่องบินไปแล้ว (กรณีตัวRefund) ผู้เดินทางต้องเป็นผู้รอเงิน Refund โดยปกติประมาณ 3 – 6 เดือน และเงิน Refund ที่ได้จะขึ้นอยู่กับแต่ละระบบของสายการบินนั้น ๆ เป็นผู้กำหนด
4. บริษัทขอสงวนสิทธิ์ในการเก็บเงินเพิ่มเติมในกรณีที่สายการบินมีการปรับราคาภาชนะน้ำมันเพิ่มเติมโดยมีเอกสารยืนยันจากทางสายการบิน
5. การจัดที่นั่งบนเครื่องบินของกรุ๊ปข้อกำหนดเป็นไปโดยสายการบินเป็นผู้กำหนดซึ่งทางบริษัทไม่สามารถเข้าไปแทรกแซงได้ และทางบริษัทไม่อาจรับประกันได้ว่าท่านจะได้ที่นั่งตามที่ท่านต้องการได้
6. กรณีท่านที่จะออกตัวบินภายในประเทศหรือกรณีท่านออกตัวเองกรุณาแจ้งบริษัทเพื่อขอคำยืนยันว่าท่านนั้นสามารถออกเดินทางได้แน่นอน มิฉะนั้นทางบริษัทจะไม่รับผิดชอบค่าใช้จ่ายที่เกิดขึ้น
7. ที่นั่ง Long Leg ทางบริษัทไม่สามารถริเวสให้ได้จะขึ้นกับข้อกำหนดของสายการบินเป็นผู้กำหนด
8. ท่านที่ใช้ไมล์หรือแต้มบัตรเครดิตแลกตัวท่านจะต้องเป็นผู้ดำเนินการด้วยตัวท่านเอง
9. น้ำหนักกระเป๋าสัมภาระที่โหลดหรือถือขึ้นเครื่องสายการบินเป็นผู้กำหนดหากท่านมีน้ำหนักเกินกว่ากำหนดท่านจะต้องเป็นผู้เสียค่าปรับนั่นเอง
10. ทางบริษัทฯ ไม่รับผิดชอบกรณีเกิดการสูญหาย, สูญหายของกระเป๋าและสัมภาระของผู้โดยสาร
11. กรณีผู้เดินทางต้องการความช่วยเหลือเป็นพิเศษ อาทิเช่น ใช้วีลแชร์ กรุณาแจ้งบริษัทฯ ล่วงหน้าอย่างน้อย 7 วันก่อนเดินทาง มิฉะนั้นบริษัทฯ ไม่สามารถจัดการล่วงหน้าได้

## โรงแรมที่พัก

1. รายการนี้เป็นเพียงข้อเสนอที่ต้องได้รับการยืนยันจากบริษัทอีกครั้ง หลังจากได้สำรองโรงแรมที่พักในต่างประเทศเรียบร้อยแล้ว โดยโรงแรมจัดในระดับใกล้เคียงกัน ซึ่งอาจจะปรับเปลี่ยนตามที่ระบุในโปรแกรม
2. การจัดการห้องพัก เป็นสิทธิของโรงแรมในการจัดการห้องพักให้กับกรุ๊ปที่เข้าพัก โดยมีห้องพักสำหรับผู้สูบบุหรี่ / ปลอดบุหรี่ได้โดยอาจจะขอเปลี่ยนห้องได้ตามความประสงค์ของผู้ที่พักรวมทั้งขึ้นอยู่กับความพร้อมให้บริการของโรงแรมและไม่สามารถรับประกันได้
3. สำหรับท่านที่พักรoom 3 เตียง ขนาดของห้องพักขึ้นอยู่กับทางโรงแรมเป็นผู้จัดถือว่าท่านยอมรับข้อตกลงแล้ว
4. เนื่องจากการวางแผนแบบห้องพักของแต่ละโรงแรมแตกต่างกันอาจทำให้ห้องพักแบบห้องเดี่ยว (Single) และห้องคู่ (Twin/Double) และห้องพักแบบ 3 ท่าน/ 3 เตียง (Triple Room) ห้องแต่ละประเภทจะไม่ติดกันหรืออยู่คนละชั้น





5. กรณีต้องการห้องพักแบบ 3 ท่านต่อห้อง หรือ ห้องแบบ 3 เตียง (Triple) โรงแรมมีห้อง Triple เพียงพอ ขอสงวนสิทธิ์ในการจัดห้องให้เป็นแบบ แยก 2 ห้อง คือ 1 ห้องพักรู้อยู่ และ 1 ห้องพักเดี่ยว โดยอาจจะมีการใช้จ่าย ขึ้นอยู่กับแต่ละโรงแรม
6. กรณีที่มีงานจัดประชุมนานาชาติ (TradeFair) เป็นผลให้ค่าโรงแรมสูงขึ้นมากและห้องพักในโรงแรมเต็ม(บางครั้งต้องจองโรงแรมข้ามปี) ทางบริษัทฯ ขอสงวนสิทธิ์ในการปรับเปลี่ยนหรือย้ายเมืองเพื่อให้เกิดความเหมาะสม
7. บางโรงแรมไม่มีพนักงานยกกระเป๋าหรือบางครั้งอยู่ในเมืองเก่ารถโค้ชไม่สามารถเข้าถึงได้ท่านจะต้องนำสัมภาระของท่านเข้าห้องพักด้วยตัวท่านเอง

**สำหรับผู้เดินทางที่ถือพาสปอร์ตไทย (Thai Passport) ไม่ต้องขอวีซ่า**

ประเทศเกาหลีใต้ อนุญาตให้อยู่ได้สูงสุด 30 วัน

**\*\* เมื่อท่านชำระเงินค่าทัวร์ให้กับทางบริษัทฯ แล้ว \*\***

**\*\* จะถือว่าท่านได้ยอมรับเงื่อนไขข้อตกลงทั้งหมดนี้ \*\***



## Pocket WiFi

**ใช้งาน ไม่ต้องตั้งค่าให้ยุ่งยาก  
พกพาสะดวก**



ประเทศ	500MB/วัน	1GB/วัน	3GB/วัน
สิงคโปร์	-	-	280.-
เวียดนาม	-	-	280.-
ญี่ปุ่น	Unlimited 150.-/วัน		
เกาหลี	-	-	200.-

โปรดสอบถามรายละเอียดเพิ่มเติม

### 1 เครื่องแชร์ได้สูงสุด 5 อุปกรณ์







**ประกันภัยคุ้มครองการเดินทางไปต่างประเทศ**

CHUBB TRAVEL INSURANCE INTERNATIONAL

ความคุ้มครองและจำนวนเงินเอาประกันภัย Coverage and Sum Insured	แผนคอมพิรเอนซ์ฟ Comprehensive Plan		
	Essential	Premium	Ultimate
การเสียชีวิตเนื่องจากอุบัติเหตุและความพิการ	2,000,000	4,000,000	6,000,000
ค่ารักษาพยาบาลที่เกิดขึ้นในต่างประเทศ	2,000,000	4,000,000	6,000,000
ค่ารักษาพยาบาลต่อเนื่องที่เกิดขึ้นในประเทศไทย	100,000	200,000	300,000
ผลประโยชน์รายวันสำหรับการเข้ารักษาพยาบาลเป็นผู้ป่วยในโรงพยาบาลในต่างประเทศ	2,000/24ชม. สูงสุดไม่เกิน 10,000	3,000/24ชม. สูงสุดไม่เกิน 15,000	4,000/24ชม. สูงสุดไม่เกิน 20,000
การเคลื่อนย้ายทางการแพทย์ฉุกเฉินหรือการเคลื่อนย้ายกลับประเทศภูมิลำเนา	2,000,000	3,000,000	4,000,000
ค่าใช้จ่ายในการส่งศพหรืออัฐิกลับประเทศภูมิลำเนา	2,000,000	3,000,000	4,000,000
ค่าใช้จ่ายในการเดินทางและที่พักเพื่อไปเยี่ยมผู้เอาประกันภัยที่โรงพยาบาลต่างประเทศ	50,000	150,000	200,000
การส่งตัวบุตรกลับประเทศไทย	50,000	150,000	200,000
ค่าใช้จ่ายสำหรับการเดินทางกลับประเทศไทยในการร่วมงานศพกรณีการเสียชีวิตของผู้สมรส บุตรหรือธิดา มารดาของผู้เอาประกันภัย	50,000	150,000	200,000
ความรับผิดชอบต่อบุคคลภายนอก	1,000,000	3,000,000	4,000,000
บริการช่วยเหลือฉุกเฉิน 24 ชั่วโมง	ครอบคลุม	ครอบคลุม	ครอบคลุม
การบอกเลิกการเดินทาง	100,000	300,000	500,000
ค่าใช้จ่ายการลดจำนวนวันการเดินทาง	100,000	300,000	500,000
การล่าช้าของเที่ยวบิน	1,000/6ชม. สูงสุดไม่เกิน 4,000	2,000/6ชม. สูงสุดไม่เกิน 8,000	4,000/6ชม. สูงสุดไม่เกิน 16,000
การพลาดเที่ยวบินเนื่องจากระบบการนัดจำหน่ายตั๋วของสายการบิน	1,000/6ชม. สูงสุดไม่เกิน 4,000	2,000/6ชม. สูงสุดไม่เกิน 8,000	4,000/6ชม. สูงสุดไม่เกิน 16,000
การเดินทางล่าช้าจากการเปลี่ยนเส้นทางการบิน	1,000/6ชม. สูงสุดไม่เกิน 4,000	2,000/6ชม. สูงสุดไม่เกิน 8,000	4,000/6ชม. สูงสุดไม่เกิน 16,000
การพลาดการเดินทางต่อเที่ยวบิน	1,000/6ชม. สูงสุดไม่เกิน 4,000	2,000/6ชม. สูงสุดไม่เกิน 8,000	4,000/6ชม. สูงสุดไม่เกิน 16,000
ความล่าช้าของกระเป๋าเดินทาง	1,000/6ชม. สูงสุดไม่เกิน 4,000	2,000/6ชม. สูงสุดไม่เกิน 8,000	4,000/6ชม. สูงสุดไม่เกิน 16,000
การสูญเสียบags หรือความเสียหายของกระเป๋าเดินทางและ/หรือทรัพย์สินส่วนตัว	1,000/ชิ้น/คู่/ชุด สูงสุดไม่เกิน 8,000	5,000/ชิ้น/คู่/ชุด สูงสุดไม่เกิน 40,000	5,000/ชิ้น/คู่/ชุด สูงสุดไม่เกิน 40,000
การสูญหายของเงินสดส่วนตัวและเช็คเดินทาง	-	3,000	5,000
การสูญหายของเอกสารการเดินทาง	-	3,000	5,000
ความรับผิดชอบต่อบัตรเครดิต	-	15,000	20,000
การสูญเสียบags หรือความเสียหายของทรัพย์สินภายในบ้าน	-	50,000	100,000



เบอร์ติดต่อ  
02-1385151 / 080-2345780  
Line : @siamtravelmart

**แผนคอมพิรเอนซ์ฟ**

สำหรับผู้เอาประกันภัยอายุระหว่าง 6 เดือน ถึง 85 ปี

- จำนวนเงินเอาประกันภัยตามข้อ 1. ของผู้ที่มีอายุระหว่าง 66 - 85 ปี จะเป็น 50%
- ของจำนวนเงินเอาประกันภัยตามที่ระบุไว้ในตาราง ทั้งนี้ขึ้นอยู่กับแผนที่ใช้
- จำนวนเงินเอาประกันภัยตามข้อ 1. ของผู้ที่มีอายุระหว่าง 6 เดือน - 10 ปี จะเป็น 50% ของจำนวนเงินเอาประกันภัยข้างต้นและสูงสุดไม่เกิน 1,500,000 บาท

ประเทศที่ไม่คุ้มครอง	อิหร่าน, ซีเรีย, คิวบา, เกาหลีเหนือ, ซูดานเหนือ, เวเนซุเอลา, สาธารณรัฐโครเมีย, สาธารณรัฐประชาชนคองโก, สาธารณรัฐประชาชนลูอันดาก
----------------------	--

- ผู้ซื้อควรทำความเข้าใจในรายละเอียดความคุ้มครองและเงื่อนไขก่อนตัดสินใจทำประกันภัยทุกครั้ง
- \*\* รับประกันภัยโดย บริษัท ซันนิสประกันภัย จำกัด (มหาชน)
- ราคารวมค่าเบี้ยประกัน ของ บริษัท ซันนิสประกันภัย จำกัด (มหาชน) และ ค่าบริการ ของ บริษัท สยามทราเวลมาร์ท จำกัด เรียบร้อยแล้ว
- การเคลมประกัน ผู้เอาประกันภัยจะต้องทำการเคลมผ่าน บริษัท ซันนิสประกันภัย จำกัด (มหาชน) โดยตรง และ เงื่อนไข เป็นไปตามกรมธรรม์ ที่ บริษัท ซันนิสประกันภัย จำกัด (มหาชน) กำหนดเท่านั้น

**ราคา/ท่าน (บาท)**

จำนวนวันเดินทาง	Essential	Premium	Ultimate
1-4 วัน	627	1,115	1,378
5	740	1,378	1,748
6	859	1,394	1,769
7	911	1,467	1,860
8	985	1,777	2,191
9	1,005	1,805	2,226
10	1,024	1,832	2,261
11	1,183	2,057	2,541
12	1,202	2,085	2,576