



# KOREA

โซล ยงอิน เอเวอร์แลนด์ อูจูการ์เด็น

เดินทาง : ตุลาคม - ธันวาคม 2566

ราคาเริ่ม  
**29,990**



LET'S GO  
GROUP



เที่ยวกับเรา...ไม่มีวันสิ้นสุด

ZGICN-2305KE

**5 | 3 | KE**

วัน | คืน | บิน

**KOREAN AIR**

ท่องเที่ยวแดนแห่งความสุข "สวนสนุกเอเวอร์แลนด์  
เช็คอินถ่ายรูปชิคๆ กับสวนศิลปะ Anyang Art Park

เที่ยวเต็มไม่มีวันอิสระ  น้ำหนักกระเป๋า 23 KG

15 คน ออกเดินทาง

อาหาร 9 มื้อ

พักโรงแรม 3 ดาว



**แถมฟรี!!**

ประกัน  
อุบัติเหตุ





เกี่ยวกับเรา...ไม่มีวันสิ้นสุด

**ZGICN-2305KE**

**5 | 3 | KE**  
วัน | คืน | บิน



# KOREA

โซล ยงอิน เอเวอร์แลนด์ อุจุการ์เด็น



โปรแกรมเดินทาง 5 วัน 3 คืน Korean Air

ตุลาคม - ธันวาคม 2566



น้ำหนักกระเป๋า 23 Kg



อาหาร 9 มื้อ

ราคาเริ่ม **29,990** บาท

BKK



ICN

ICN



BKK

ไฟล์ท์บิน

เวลาออก

เวลาถึง

KE658

21:35

05:05+1

21:30

04:45+1

ไฟล์ท์บิน

เวลาออก

เวลาถึง

KE659

19:45

23:50

20:10

00:20+1

วันที่

โปรแกรมทัวร์

อาหาร

เช้า

เที่ยง

เย็น

โรงแรม

1 สนามบินสุวรรณภูมิ

2 สนามบินอินชอน – ถนนวัฒนธรรมโวลมี – หมู่บ้านเทพนิยาย – สวนศิลปะอันยอง – อันซองฟาร์มแลนด์ – อุจุการ์เด็น

3 สวนสนุกเอเวอร์แลนด์ – กรุงโซล – COSMETIC OUTLET – คลองชองกเยซอน

4 พระราชวังเคียงบก + ชุดฮันบก – ศูนย์สมุนไพรโรสม – ผลิตภัณฑ์น้ำมันสน –



SUWON KOREA HOTEL  
หรือเทียบเท่า \*\*\*

GOLDEN CITY DONGDAEMUN HOTEL  
หรือเทียบเท่า \*\*\*

GOLDEN CITY DONGDAEMUN HOTEL  
หรือเทียบเท่า \*\*\*



	ดิวตี้ฟรี – ย่านเมียงดง				
5	ศูนย์สมุนไพรม่ารงค์ดับ – พลอยอเมทิสต์ – ย่านฮงแด – หมู่บ้านโบราณอินพยอง – ซูเปอร์มาร์เก็ต – สนามบินอินซอน – สนามบินสุวรรณภูมิ	✓	✓	✈	

## อัตราค่าบริการ

วันเดินทาง	รายละเอียดเที่ยวบิน	ราคาทัวร์ผู้ใหญ่/ ท่าน เด็กอายุไม่เกิน 12 ปี/ท่าน	ราคาทัวร์ใ มรวม ตัวเครื่องบิ น	ราคา ห้องพักเ เดี่ยว
<b>13 - 17 ตุลาคม 2566</b>	KE 658 BKK-ICN 21:35-05:05+1 KE 659 ICN-BKK 19:45-23:50	<b>31,990</b>	<b>22,990</b>	<b>6,900</b>
<b>27 - 31 ตุลาคม 2566</b>	KE 658 BKK-ICN 21:35-05:05+1 KE 659 ICN-BKK 20:10-00:20+1	<b>29,990</b>	<b>20,990</b>	<b>6,900</b>
<b>10 – 14 พฤศจิกายน 2566</b>	KE 658 BKK-ICN 21:30-04:45+1 KE 659 ICN-BKK 20:10-00:20+1	<b>29,990</b>	<b>20,990</b>	<b>6,900</b>



24 - 28 พฤศจิกายน 2566	KE 658 BKK-ICN 21:30-04:45+1 KE 659 ICN-BKK 20:10-00:20+1	29,990	20,990	6,900
08 - 12 ธันวาคม 2566	KE 658 BKK-ICN 21:30-04:45+1 KE 659 ICN-BKK 20:10-00:20+1	31,990	22,990	6,900

**อัตราค่าบริการไม่รวมค่าทิปคนขับรถ มัคคุเทศก์ท้องถิ่น และหัวหน้าทัวร์  
ท่านละ 1,500 บาท**

## เงื่อนไขการเดินทางเข้าและออกประเทศ

ในการเดินทางไปยังเกาหลีจะต้องใช้ผลการอนุมัติK-ETAด้วยทุกครั้งและข้อมูลในเอกสารจะต้องตรงกับหนังสือเดินทางเท่านั้นหากข้อมูลไม่ตรงตามหนังสือเดินทาง จะไม่สามารถเดินทางเข้าประเทศเกาหลีได้

## เอกสารที่ผู้เดินทางต้องจัดเตรียมและดำเนินการส่งให้กับทางบริษัท

1. สำเนาพาสปอร์ต (อายุการใช้งานต้องเหลือมากกว่า 6 เดือน)
2. หลักฐานK-ETA(Korea Electronic Travel Authorization)ที่ได้รับการอนุมัติเรียบร้อยแล้ว ซึ่งข้อมูลต้องตรงตามกับหนังสือเดินทางกรณีข้อมูลผิดทางบริษัทไม่รับผิดชอบใดๆ



## สำคัญโปรดอ่าน

1. กรุณาทำการจองล่วงหน้าก่อนเดินทางอย่างน้อย 30 วัน พร้อมชำระเงินมัดจำ **ท่านละ 10,000 บาท/ท่าน** และชำระส่วนที่เหลือ 21 วัน ก่อนการเดินทาง กรณีวันเดินทางน้อยกว่า 21 วัน ต้องชำระค่าทัวร์เต็มจำนวน 100% เท่านั้น
2. อัตราค่าบริการนี้ จำเป็นต้องมีผู้เดินทาง จำนวน 15 ท่าน ขึ้นไป ในแต่ละคณะ กรณีที่มีผู้เดินทางไม่ถึงตามจำนวนที่กำหนด ทางบริษัทฯ ขอสงวนสิทธิ์ในการเลื่อนการเดินทางหรือเปลี่ยนแปลงอัตราค่าบริการ (ปรับราคาเพิ่มขึ้น เพื่อให้คณะได้ออกเดินทาง ตามความต้องการ)
3. ราคาสำหรับพาสปอร์ตไทยเท่านั้น สำหรับพาสปอร์ตต่างชาติชำระเพิ่ม 6,000บาท/ท่าน ทุกกรณี
4. ท่านที่ต้องออกบัตรโดยสารภายในประเทศ (ตัวเครื่องบิน, รถทัวร์, รถไฟ) กรุณาสอบถามที่เจ้าหน้าที่ทุกครั้งก่อนทำการออกบัตรโดยสาร เนื่องจากสายการบินอาจมีการปรับเปลี่ยนไฟล์ท หรือ เวลาบิน โดยไม่แจ้งให้ทราบล่วงหน้า และการแนะนำจากเจ้าหน้าที่เป็นเพียงการแนะนำเท่านั้น
5. นักท่องเที่ยวที่ต้องการเดินทางโปรแกรมข้างต้นควรทำการจองและ**ส่งเอกสารเพื่อขอวีซ่า** หมู่นักท่องเที่ยวก่อนเดินทางอย่างน้อย **45 วัน วันหยุดนักขัตฤกษ์ 60 วัน** หากระยะเวลาน้อยกว่าที่ระบุไว้ข้างต้นขอสงวนสิทธิ์ในการขอวีซ่าประเภทอื่นซึ่งอาจมีค่าใช้จ่ายเพิ่มหรือมีผลต่อการพิจารณาวีซ่าของท่าน
6. ระหว่างท่องเที่ยวหากนักท่องเที่ยวได้รับการตรวจยืนยันว่ามีเชื้อโควิด ทางโรงแรมอาจมีค่าทำความสะอาดห้องพักเพิ่มเติม ถ้ามี (ไม่รวมอยู่ในรายการทัวร์)
7. ในกรณีที่ภาครัฐทั้งไทย และประเทศปลายทางมีข้อกำหนดในการกักตัวหรือการตรวจหาเชื้อโควิด-19 ทุกประเภท ผู้เดินทางต้องรับผิดชอบค่าใช้จ่ายส่วนนี้ด้วยตัวท่านเอง ถ้ามี (ไม่รวมอยู่ในรายการทัวร์)
8. ตามนโยบายของรัฐบาลเกาหลีใต้ ร่วมกับการท่องเที่ยวเกาหลีใต้เพื่อโปรโมทสินค้าในนามของรัฐบาล คือ สมุนไพรโสม สมุนไพรฮอกเกนามู น้ำมันสน ศูนย์เครื่องสำอางค์ (คอสเมติก) พลอยอเมทิส และร้านค้าปลอดภาษี (ดิวตี้ฟรี) ซึ่งจำเป็นต้องระบุไว้ในโปรแกรมทัวร์ เพราะมีผลกับราคาทัวร์ ทางบริษัทฯ จึงอยากเรียนชี้แจงลูกค้าทุกท่านว่า ร้านรัฐบาลทุกร้านจำเป็นต้องรบกวนทุกท่านแวะชม หากประสงค์จะซื้อหรือไม่ซื้อขึ้นอยู่กับความพอใจของลูกค้าเป็นหลัก ไม่มีการบังคับใดๆ ทั้งสิ้น

8.1 ทัวร์ครั้งนี้มีวัตถุประสงค์เพื่อการท่องเที่ยวเป็นหมู่นักท่องเที่ยวเท่านั้น ถ้าลูกค้าต้องการแยกตัวออกจากกรุ๊ปทัวร์ โดยไม่ลงร้านช้อปปิ้ง เช่น ร้านโสม/ฮอกเกนามู/น้ำมันสน/เครื่องสำอางค์คอสเมติก/พลอยอเมทิส ทางบริษัทจะคิดค่าดำเนินการในการแยกท่องเที่ยวเอง 300 USD ต่อท่าน





## Day1 สนามบินสุวรรณภูมิ

---

18.30 น.นัดหมายพร้อมกันที่ **สนามบินสุวรรณภูมิ** ประเทศไทย โปรดสังเกตป้าย เลทส์โกกรูป พบเจ้าหน้าที่คอยให้การต้อนรับพร้อมอำนวยความสะดวกเช็คอินให้ทุกท่าน

21.35 / 21.30 น.ออกเดินทางสู่ **สนามบินอินชอน** ประเทศเกาหลีใต้ โดยสายการบิน **Korean Air** เที่ยวบินที่ **KE658** (มีบริการอาหารและเครื่องดื่มบนเครื่อง)

## Day2 สนามบินอินชอน – ถนนวัฒนธรรมโวลมี – หมู่บ้านเทพนิยาย – สวนศิลปะอันยาง – อันซองฟาร์มแลนด์ – อุจุการ์เด็น

---

05.05 / 04.45 น.เดินทางถึง **สนามบินอินชอน** ประเทศเกาหลีใต้หลังจากนั้นนำท่านผ่านขั้นตอนการตรวจคนเข้าเมือง รับสัมภาระ (เวลาท้องถิ่นเร็วกว่าประเทศไทย 2 ชั่วโมง) หลังผ่านพิธีการตรวจคนเข้าเมือง

นำท่านเดินทางสู่ **ถนนวัฒนธรรมโวลมี (Wolmi Cultural Street)** เป็นสถานที่ท่องเที่ยวยอดนิยมบนเกาะโวลมีโด ถนนแห่งนี้มีทั้งร้านอาหาร, คาเฟ่ และร้านอาหารทะเลเรียงรายไปตามชายฝั่ง ให้ท่านได้อิสระเดินท่องเที่ยวชมทะเลตามอัธยาศัย





จากนั้นนำท่านเดินทางสู่ **หมู่บ้านเทพนิยาย (Donghwa Village)** ถูกตกแต่งประดับประดา และวาดสีสันทให้หมู่บ้านแสนจะธรรมดากลายเป็นหมู่บ้านแห่งเทพนิยายมีนิยายโด่งดังหลายเรื่อง อาทิเช่น สโนว์ไวท์กับคนแคระทั้ง 7 หนูน้อยหมวกแดง ปีเตอร์แพน อะลาดินกับตะเกียงวิเศษ ฯลฯ รวมอยู่ในหมู่บ้านแห่งนี้ทำให้เป็นเหมือนสตูดิโอถ่ายรูปรูปขนาดใหญ่ที่ไม่ว่าจะเดินไปทางไหนก็ถ่ายรูปได้เก๋สุดๆ

**เที่ยง** บริการอาหารกลางวัน ณ ภัตตาคาร **เมนู BUKGOGI (1)**

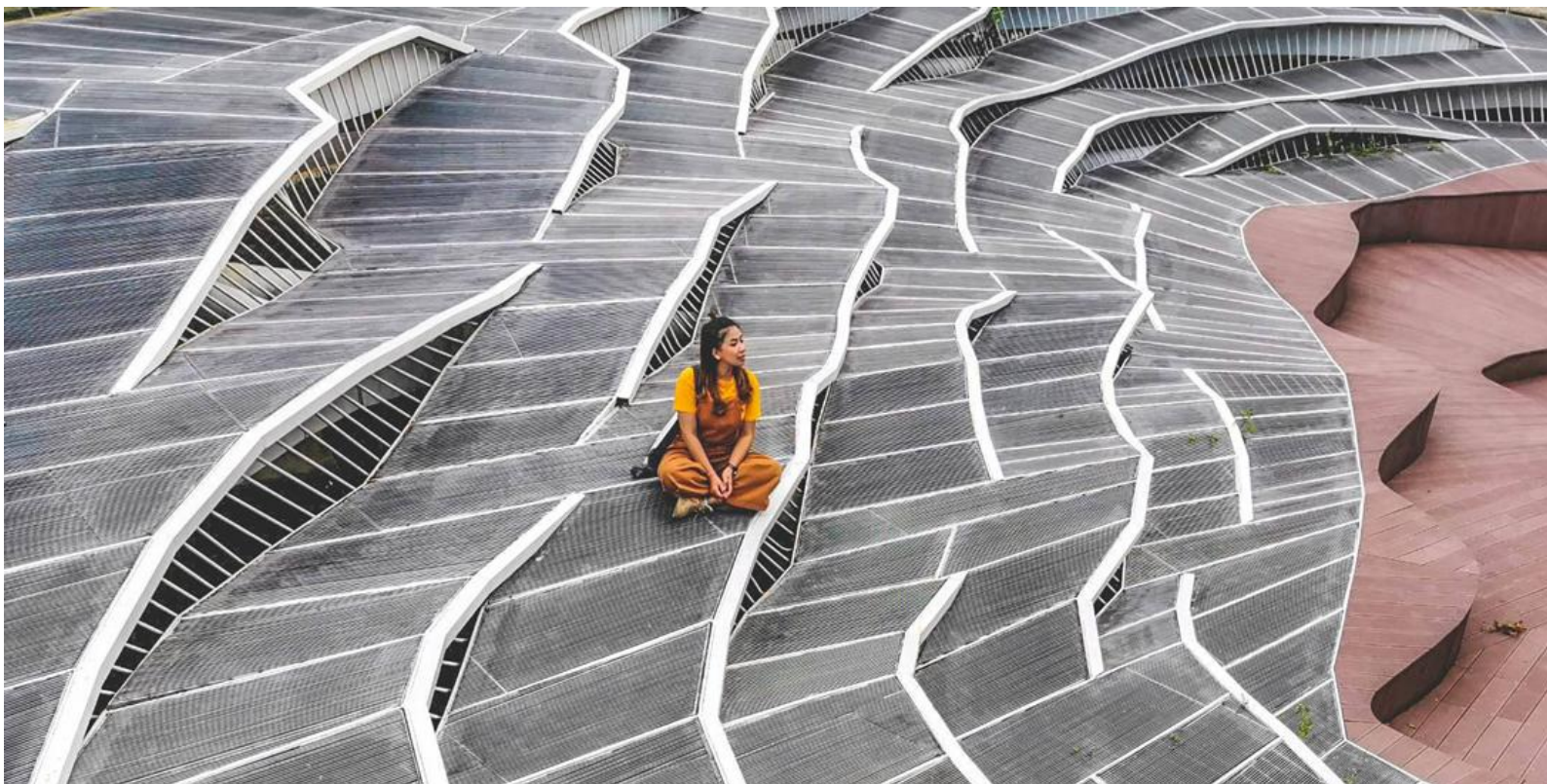

นำท่านเดินทางสู่ **สวนศิลปะอันยาง (Anyang Art Park)** สวนศิลปะสุดชิปใกล้กรุงโซล มีหลากหลายโซนให้เลือกเดินแบบพูลออฟชั่น อาทิ โซน Grass on Vacation เป็นสะพานสีขาว จุดแรกที่ทุกคนจะต้องเจอเพื่อข้ามไปยังจุดอื่นๆ โซน Paper Snake เป็นสิ่งก่อสร้างที่มีความอาร์ตมาก รูปทรงคล้ายงูตามชื่อคอนเซ็ปต์ โซน Linear Building on The Tree เป็นอนุโมงค์ที่มีรูปทรงคดเคี้ยวและยาวมาก เดินทะลุออกไปจะพบกับลาน





กว้างๆ สีสน้ำตาลรูปทรงแปลกตา โชน Artificial Fall เป็นน้ำตกจำลองขนาดใหญ่ แต่หากเข้าไปไม่ถึงความอาร์ตนั้นก็สามารหามุมชิคๆ เก๋ๆ ถ่ายรูปได้ โชน Dimension Mirror Labyrinth เป็นสิ่งก่อสร้างที่สร้างด้วยกระจกเหมือนเป็นเขาวงกตกลางป่าใหญ่ โชน Anyang Crate House เป็นการนำเอาพลาสติกที่เหลือใช้มาสร้างสรรค์เป็นงานศิลปะ พอเข้าไปด้านในจะมีแสงลอดเข้ามาตามช่อง ถ่ายรูปออกมาจะดูสวยงามมาก โชน The Tail of Dragon เป็นหลังคาบ้านเกาหลีโบราณที่โผล่ขึ้นมาจากดินลักษณะคล้ายหางมังกร โชน Anyang Peak เป็นจุดชมวิวของสวนแห่งนี้ และโชน Re. Vol. Ver. เป็นคอนเซ็ปบ้านเล็กกลางป่าใหญ่ นอกจากนี้ ยังมีงานศิลปะอีกหลายจุดที่น่าสนใจ และสถาปัตยกรรมอื่นที่ซ่อนอยู่ตามที่ต่างๆ ในสวนเยอะมากหากใครที่ไม่ได้อินกับงานศิลปะ แค่มาดูรูปก็ถือว่าคุ้มสุดคุ้ม



จากนั้นเดินทางไป **อันซองฟาร์มแลนด์ (Anseong Farm**

**land)** หนึ่งในสถานที่ที่ดีที่สุดตั้งอยู่ในสภาพแวดล้อมที่เป็นธรรมชาติ ด้วยพื้นที่กว้างใหญ่ทำให้ที่แห่งนี้ถูกปกคลุมไปด้วยสีอันสดใสของทุ่งดอกคอสมอส มีทั้งสีขาวชมพู และแดงบานสะพรั่งกินบริเวณกว้างไปทั่วทั้งเนินเขา นับเป็นช่วงพีคของฤดูใบไม้ร่วง นอกจากนี้ยังมี

โชนกิจกรรมต่างๆ อาทิ โชน Moomoo Ville คุณสามารถ

สัมผัสและให้อาหารสัตว์ในฟาร์มได้อย่างใกล้ชิดสัตว์ต่างๆสามารถ

เดินไปเดินมาได้อย่างอิสระ โชน Miru Hill เป็นทุ่งหญ้ากว้างใหญ่ที่สามารถเดินเล่นและเพลิดเพลินไปกับความงามของวิวโดยรอบ

**\*\*อัตราค่าบริการนี้รวมเฉพาะค่าบัตรเข้าชมเท่านั้น ยังไม่รวมค่ากิจกรรมภายใน อาทิ กิจกรรมขี่ม้า เป็นต้น\*\***

**หมายเหตุ :** การบานของดอกคอสมอสขึ้นอยู่กับสภาพภูมิอากาศในแต่ละปี หากดอกคอสมอสยังไม่บาน ทางสถานที่ยกเลิก หรือสิ้นสุดเทศกาลทางบริษัทขอสงวนสิทธิ์ปรับรายการทดแทนเป็น HANEUL PARK มีพื้นที่ 190,000ตารางเมตรเป็นสวนสาธารณะที่ตั้งอยู่บนเนินเขาที่สูงที่สุดในบรรดาสวนทั้ง 5 แห่ง สวนแห่งนี้จึงได้ชื่อว่าฮานิลที่แปลว่า 'ท้องฟ้า' ที่ขึ้นชื่อว่าสวยที่สุดในโซล และสามารถเที่ยวได้ทุกฤดูกาลสามารถมองเห็นวิวทิวทัศน์ทั้งดงามของเมืองโซล ไม่ว่าจะเป็นภูเขาแนมซาน ภูเขาบุกฮันซาน และภูเขากวานัคซาน ในช่วงหน้าร้อนจะมีดอกทานตะวันบานให้ได้ชม ส่วนในช่วงใบไม้เปลี่ยนสีจะมีเทศกาลดอกหญ้าบาน (Seoul Eulalia Festival) รวมถึงมีต้น Redwoodปลูกยาวเรียงรายไปถึง900เมตรสลับกับสีส้มของใบไม้เปลี่ยนสีที่อยู่บนยอดเขา ที่นี่จึงกลายเป็นสถานที่ท่องเที่ยวสุดฮิตและเป็นจุดถ่ายรูปยอดนิยมของนักท่องเที่ยวที่มาเยือนเกาหลี





จากนั้นพาท่านไปสัมผัสโลกแห่งแสงสีและดวงดาวที่ **อูจูการ์เด็น (OOZOO Garden)** สวนที่ถูกประดับตกแต่งไปด้วยดวงไฟมากมายพื้นที่ของสวนขนาดใหญ่จะเต็มไปด้วยดวงไฟหลากหลายดวงแข่งกันส่องแสงยามค่ำคืน ซึ่งจะแบ่งออกเป็นหลายๆ โซนด้วยกัน อาทิ โซน Flower Garden ที่ไม่ใช่แค่สวนดอกไม้ธรรมดาๆ แต่เป็นสวนที่ทำจากไฟดวงเล็กๆ นำมาประกอบกันเป็นดอกไม้ช่อใหญ่สวยงามมากๆ ส่วนโซน ทะเลแห่งดวงดาว ทิวทัศน์บริเวณจะเต็มไปด้วยแสงไฟวิบวับราวกับหมู่ดาวยามค่ำคืน หลุดเข้าไปอยู่ในอุโมงค์ดวงดาวไปถ่ายรูปเก๋ๆ ที่ Tunnel Galaxy อุโมงค์ไฟระยิบระยับที่ถูกโอบล้อมไปด้วยดวงไฟมากมาย

ค่า บริการอาหารค่ำ ณ ภัตตาคาร เมนู SHABU (2)





**ที่พัก** SUWON KOREA HOTEL หรือ SAMWON PLAZA HOTEL ระดับ 3 ดาว  
หรือเทียบเท่า

**Day3** สวนสนุกเอเวอร์แลนด์ – กรุงโซล – COSMETIC OUTLET – คลองชองกเยซอน

**เช้า** บริการอาหารเช้า ณ ห้องอาหารของโรงแรม (3)  
นำท่านเดินทางสู่สวนสนุกกลางแจ้งที่ใหญ่ที่สุดของประเทศ **สวนสนุกเอเวอร์แลนด์ (Everland)** ถูกขนานนามว่าเป็นดิสนีย์แลนด์แห่งเกาหลีใต้ ตั้งอยู่ท่ามกลางหุบเขา

ประกอบไปด้วยโซนต่างๆ ดังนี้ Global Fair, Magic Land, European Adventure, American Adventure, Zoo topia เมื่อท่านก้าวผ่านประตูเข้าไปในสวนสนุกเอเวอร์แลนด์ พบกับอาคารทรงสวยที่ตกแต่งด้วยสถาปัตยกรรมแบบวิกตอเรียตะวันออกและอินเดียซึ่งผสมผสานจนเข้ากันลงตัว แวะถ่ายรูปสวยๆ ที่ **Magic Tree** ต้นไม้



แฟนตาซีขนาดใหญ่ที่จะเปลี่ยนธีมไปตามเทศกาลต่างๆ ถือเป็นอีกจุดแลนด์มาร์คสำหรับนักท่องเที่ยว ใครชอบเครื่องเล่นหวาดเสียวต้องห้ามพลาดเด็ดขาด สนุกกับเครื่องเล่นนานาชนิดไม่ว่าจะเป็น รถไฟเหาะตีลังกา (Rolling X-Train) ที่เร็วสุดๆ และตีลังกาถึง 2 รอบ เฮอริริเคน (Hurricane) เครื่องเล่นที่จะหมุนๆ เหวี่ยงๆ ให้หัวใจเต้นรัวกับความสูงเกือบ 20 เมตรจากพื้นดิน! ดับเบิลร็อกสปิน (Double Rock Spin) ที่จะหมุนๆ ตีลังกา 3 ตลบบนอากาศด้วยความสูงที่แทบกลั้นหายใจ เรือเหาะไวคิง (Columbus Adventure) เตรียมตัวเตรียมใจไปกับเจ้าเรือเหาะยักษ์ที่จะเหวี่ยงทุกคนขึ้นไปสูงถึง





30 เมตร ในมุม 75 องศา และไฮไลต์ที่พลาดไม่ได้ของสวนสนุกแห่งนี้ รถไฟเหาะรางไม้ (T-EXPRESS) รถไฟเหาะรางไม้ที่สูงชันเป็นอันดับ 4 ของโลก ซึ่งมีความชันถึง 77 องศา และวิ่งด้วยความเร็ว 104 กิโลเมตร/ชั่วโมงพักเหนื่อยจากเครื่องเล่นหลุดเข้ามาในโลกของเหล่าสัตว์มากมาย โชน Zootopia หนึ่งในสวนสัตว์ที่ใหญ่ที่สุดของเกาหลี มีสัตว์มากกว่า 2,000 ตัว จาก 200 กว่าสายพันธุ์พาทุกท่านท่องไปกับโลกของสัตว์ป่าซาฟารี ขึ้นไปบนรถบัสซาฟารีเพื่อใกล้ชิดกับเหล่าสัตว์ป่ายิ่งขึ้นอย่าง โชน Safari World พบกับสัตว์ที่น่าเกรงขามอย่างสิงโตเจ้าป่าเสืออันตรายและหมิวตัวใหญ่ที่อาจจะโผล่มาทักทายคุณได้ทุกเมื่อตะลุยเข้าไปใน โชน Lost Valley ตื่นเต้นไปกับการนั่งรถสะเทือนน้ำสะเทือนบก พร้อมเพลิดเพลินกับการชมสัตว์ต่างๆ ที่เดินเล่นอย่างอิสระเปลี่ยนบรรยากาศจากเหล่าสัตว์โลกมาเจอความสวยงามของหมู่พฤกษา สวนดอกไม้สีฤดูเดินชมสวนดอกไม้ที่กำลังออกดอกบานสะพรั่งอวดสีสัน ซึ่งจะเปลี่ยนแปลงพันธุ์ดอกไม้ไปตามฤดูกาลในรูปแบบที่หลากหลายตลอดทั้งปี **(ทั้งนี้ขึ้นอยู่กับสภาพอากาศ)** ด้วยสีสันที่สดของดอกไม้แต่ละชนิดจึงได้รับความนิยมอย่างมาก ท่านไม่ควรพลาดที่จะมาถ่ายรูปเก็บบรรยากาศความสดชื่นกลับไปเป็นที่ระลึกรวมทั้งยังมีการจัดเทศกาลในแต่ละเดือน

จากนั้นนำท่านเดินทางสู่ **กรุงโซล** เป็นเมืองหลวงและมหานครที่ใหญ่ที่สุดของประเทศเกาหลีใต้





**เที่ยง** บริการอาหารกลางวัน ณ ภัตตาคาร **เมนู BUFFET BBQ (4)**

นำท่านแวะช้อปปิ้งที่ร้านเครื่องสำอางค์ยอดนิยม **COSMETIC OUTLET** สวรรค์ของนักช้อปปิ้งชาวไทย เพื่อเลือกซื้อกลับไปเป็นของขวัญ มีให้เลือกมากมายหลากหลายแบรนด์ ไม่ว่าจะเป็นสกินแคร์บำรุงผิวแบรนด์



ตัวอย่างDEWINSและแบรนด์JSMที่เป็นสินค้าหลักของทางร้าน ไม่ว่าจะเป็นครีมหอมยทา ก ครีมน้ำแตกครีมขัด ขี้โคล สแตมเซลล์ โบท็อกซ์ เป็นต้น และยังมีสินค้าอื่น ๆ อาทิเช่น ครีมว่านหางจระเข้ แป้งม้าโยก ยาหอมผสม แชนด์ครีม ยาสระผม ฯลฯ

จากนั้นเดินทางไปยัง **คลองชองกเยซอน (Cheonggye**

**cheon Stream)** คลองที่มีภูมิทัศน์ที่สวยงามที่สุดในเกาหลี แหล่ง

เดินเล่นพักผ่อนหย่อนใจท่ามกลางเมืองหลวงที่วุ่นวาย มีสะพานทั้งหมด 20 สะพานที่ออกแบบมาด้วยคอนเซ็ปต์ที่แตกต่างกัน บริเวณกำแพงทั้งสองข้างริมคลองประดับด้วยหินอ่อน และประติมากรรมที่สวยงาม ลำธารแห่งนี้ได้กลายเป็นจุดหมายปลายทางยอดนิยมสำหรับทุกคนในท้องถิ่นและนักท่องเที่ยว

**ค่ำ** บริการอาหารค่ำ ณ ภัตตาคาร **เมนู JJIMDAK (5)**

**ที่พัก** GOLDEN CITY DONGDAEMUN HOTEL / BRIDGE HOTEL / PARK HABIO HOTEL / THE RECENZ HOTEL / RICH DIAMOND HOTEL / JK BLOSSOM HOTEL ระดับ 3 ดาว หรือเทียบเท่า







**Day4 พระราชวังเคียงบก + ชุดฮันบก – ศูนย์สมุนไพรโสม – ผลิตภัณฑ์น้ำมันสน – ดิวตี้ฟรี – ย่านเมียงดง**

**เช้า** บริการอาหารเช้า ณ ห้องอาหารของโรงแรม (6)

นำท่านชมความยิ่งใหญ่ของ **พระราชวังเคียงบก (Gyeongbokgung Palace)** พระราชวังแห่งแรกของราชวงศ์โชซอนที่ตั้งอยู่ใจกลางกรุงโซล ซึ่งเป็นอีกหนึ่งสถานที่ที่ใครมาเกาหลีเป็นครั้งแรกต้องไม่พลาดที่จะแวะมาเยือนด้วยฉากหลังของพระราชวังนี้เป็นภูเขาพุกกักซาน ทำให้ดูยิ่งใหญ่อลังการเป็นอย่างมาก เรียกได้ว่าเป็น The Grand Palace ของเกาหลีได้เลยก็ว่าได้ มีสถาปัตยกรรมที่น่าสนใจคือ **พระที่นั่งคินจองวอง** เป็นพระที่นั่งที่กษัตริย์ใช้ออกว่าราชการและเป็นที่ทรงงานภายในพระที่นั่งไม่สามารถเข้าไปชมได้แต่สามารถถ่ายภาพจากด้านนอกได้ **\*กรณีที่พระราชวังเคียงบกยังไม่เปิดทำการ ทางบริษัทขอสงวนสิทธิ์ปรับรายการทดแทนเป็นพระราชวังชางด็อกกุง**



**พิเศษ!! ฟรีชุดฮันบก ให้ท่านได้แต่งชุดประจำชาติเกาหลีเดินชมพระราชวัง และถ่ายภาพเป็นที่ระลึกสำหรับทริปเกาหลีของท่าน**

**เที่ยง** บริการอาหารกลางวัน ณ ภัตตาคาร **เมนู SAMGYETANG (7)**

จากนั้นนำท่านออกเดินทางไปยัง **ศูนย์สมุนไพรโสมเกาหลี (Gingseng Center)** สมุนไพรที่ช่วยเสริมความแข็งแรงให้แก่ระบบ





ย่อยอาหาร ปอด ช่วยทำให้จิตใจสงบ และเพิ่มพลังกำลัง มีสรรพคุณทางการแพทย์ ช่วยบำรุงหัวใจ ป้องกันโรคหัวใจขาดเลือด เสริมประสิทธิภาพทางเพศ ลดและป้องกัน มะเร็ง

นำท่านเรียนรู้การทำผลิตภัณฑ์ที่สกัดจาก **ผลิตภัณฑ์น้ำมันสน (Redpine)** มีสรรพคุณ ช่วยบำรุงร่างกาย ลดไขมัน ช่วยควบคุมอาหาร และรักษาสมดุลในร่างกาย

จากนั้นนำท่านเลือกซื้อสินค้าปลอดภาษี **ปลอดภาษี (Duty Free)** ที่ร้านค้าปลอดภาษีที่ใหญ่ที่สุดในโซล แหล่งรวมสินค้าแบรนด์เนมมากมาย ไม่ว่าจะเป็น น้ำหอม เสื้อผ้า เครื่องสำอาง กระเป๋า นาฬิกา เครื่องประดับหลากหลายแบรนด์ดัง และสินค้าแบรนด์อื่นๆ อีกมากมาย โดยชั้นใต้ดินจะเป็นสินค้าแบรนด์หรู และเครื่องสำอางค์ออลอาทิ เช่น PRADA, DIOR, LOUIS VUITTON, BULGARI, LONGCHAMP, COACH, GUCCI, MICHEL KORS, LOEWE, MIU MIU เป็นต้น ในส่วนของชั้นที่ 1 เป็นช้อปปิ้ง CHANNEL และนาฬิกาดังหลากหลายแบรนด์อาทิเช่น ROLEX, HERMES, OMEGA, TISSOT เป็นต้น ชั้น 2 เป็นช้อปปิ้ง MCM ชั้นที่ 3 เป็นโซนเครื่องสำอางค์หลากหลายแบรนด์ดัง ไม่ว่าจะเป็นแบรนด์ SULWHASOO, HERA, LANEIGE, L'Oréal, SU:M37, ESTEE LAUDER, LANCOME, CHRISTIAN DIOR, BIODERMA, MAC เป็นต้น





## บริษัท สยามทราเวล มาร์ท จำกัด

Website: [www.siamtravelmart.co.th](http://www.siamtravelmart.co.th)

Line Official: @siamtravelmart

Email: [siamtravelmart@gmail.com](mailto:siamtravelmart@gmail.com)

Tel: 02-1385151 Fax: 02-1385161

เวลาทำการ จ-ศ: 09:00-18:00 ส: 09:00-13:00



ชั้น 4 จะเป็นสินค้าแบรนด์เนมอื่นๆ และชั้นที่ 5 จะเป็นแบรนด์ของเกาหลีและโซนร้านอาหาร

จากนั้นนำท่านสู่ **ย่านเมียงดง (Myeong-dong)** แหล่งละลายทรัพย์ในดวงใจของสาว ๆ หลายคนแหล่งละลายทรัพย์ในดวงใจของสาว ๆ หลายคน หรือสยามสแควร์เกาหลี ตลาดแห่งนี้จะมีเสื้อผ้าสตรีทแฟชั่นแบรนด์เกาหลี รองเท้า น้ำหอม เครื่องสำอาง BRANDNAME ชื่อดัง และ STREET BRAND รวมถึงซีดีเพลง รูปดารา และศิลปินเกาหลี หรืออะไรที่วัยรุ่นต้องการก็สามารถหาได้จากที่ตลาดนี้ อาทิเช่น ร้านเครื่องสำอางค์ที่คุ้นหูคนไทยที่ไม่ว่าจะเป็น SULWHASOO, JUNG SAEM MOOL, 3CE, ETUDE, SKIN FOOD, THE FACE SHOP, NATURE REPUBLIC, INNISFREE ราคาเครื่องสำอางจะถูกกว่าประเทศไทย และบางรุ่นไม่มีขายในประเทศไทย หรือจะเป็นร้านรองเท้า แบรนด์ดังให้เลือกมากมาย อาทิเช่น ADIDAS, NIKE, NEW BALANCE, VANS, CONVERSE, FILA บางคอลเล็กชั่นที่มีแค่ที่เกาหลี เป็นต้น ในส่วนของอาหารบริเวณข้างทางที่ฮอตฮิตไม่แพ้กันอย่างโซน เมียงดงสตรีทฟู้ดมีอาหารหรือของทานเล่นไม่ว่าจะเป็น หอยเชลล์ย่างอบชีส ขนมไข่หรือเครັນปังขนมยอดฮิตตลอดกาลของเมียงดง กุ้งลือบสเตอร์ตัวใหญ่ย่างซีสมีสหวานซีสย่างโดยการเอามอสซาเรลล่าชีส เสียบไม้แล้วเอาไปย่าง ออมุก ต็อกโบกึ เค้กข้าวที่ขึ้นชื่อของเกาหลี ปรุงรสด้วยซอสเผ็ดสโตร์เกาหลีเมนูนี้มีอยู่เกือบทุกซอกทุกมุมที่ในตลาดเมียงดง บะหมี่ดำจางมยอนหนึ่งในเมนูสุดฮิตที่เห็นกันบ่อยในซีรี่ส์เกาหลีมันฝรั่งเกลียวทอดกรอบเสียบไม้ พบเห็นได้ทั่วไปในเมืองไทย แต่ของที่นี่จะมีไส้กรอกเพิ่มเข้ามาอีกหนึ่งชั้น ปลาหมึกยักษ์ทอดกรอบ เสียบไม้แบบอลังการโรยด้วยเกลือ เป็นต้น แต่หากคนที่ชอบของหวานก็จะมี ไอศกรีมชอฟต์เสิร์ฟเจ้าดัง ซึ่งไอศกรีมที่กดมาใส่โคนนั้นสูงถึง 2 ฟุตหรือไม่ว่าจะเป็นไอศกรีมวาฟเฟิล

**ค่า อีสรอาหารค่าตามอัธยาศัย เพื่อไม่ให้เป็นการเสียเวลาในการช้อปปิ้ง**



**ที่พัก** GOLDEN CITY DONGDAEMUN HOTEL / BRIDGE HOTEL / PARK HABIO HOTEL / THE RECENZ HOTEL / RICH DIAMOND HOTEL / JK BLOSSOM HOTEL ระดับ 3 ดาว หรือเทียบเท่า

**Day5** ศูนย์สมุนไพรบุงตัม – พลอยอเมทิสต์ – ย่านฮงแด – หมู่บ้านโบราณอินพยอง – ซุปเปอร์มาร์เก็ต – สนามบินอินชอน – สนามบินสุวรรณภูมิ

**เช้า** บริการอาหารเช้า ณ ห้องอาหารของโรงแรม (8)

นำท่านชม**ศูนย์สมุนไพรบุงตัม(Hotgetnamu)**ต้นไม้นชนิดนี้เจริญเติบโตในป่าลึกบนภูเขาที่ปราศจากมลภาวะ และสูงเหนือระดับน้ำทะเล 50-800 เมตร ช่วยดูแลตับให้สะอาดแข็งแรง ป้องกันโรคตับแข็ง ไม่ถูกทำลายจากการดื่มแอลกอฮอล์ กาแฟ บุหรี่ สารตกค้างจากอาหาร และยา

จากนั้นนำท่านชมโรงงานเจียรใน **พลอยอเมทิสต์ (Amethyst)** แคนเกาหลีเป็นแคนของพลอยสีม่วง พลอยแห่งสุขภาพและนำโชค โดยมีตั้งแต่สีม่วงอ่อนเย็นตา จนถึงสีม่วงไวน์ มีเสน่ห์เข้ายวนใจ พลอยนี้จะงามจับตาเมื่อมาทำเป็นแหวน จี้ ต่างหูและสร้อย นำท่านเดินทางสู่ **ย่านฮงแด(Hongdae Street)**เป็นย่านที่อยู่ใกล้ๆกับมหาวิทยาลัยฮงอิกจึง เป็นศูนย์รวมเด็กวัยรุ่นและเด็กมหาลัย มีผลงานศิลปะที่ส่วนใหญ่เป็นศิลปะแนว





## บริษัท สยามทราเวล มาร์ท จำกัด

Website: [www.siamtravelmart.co.th](http://www.siamtravelmart.co.th)

Line Official: @siamtravelmart

Email: [siamtravelmart@gmail.com](mailto:siamtravelmart@gmail.com)

Tel: 02-1385151 Fax: 02-1385161

เวลาทำการ จ-ศ: 09:00-18:00 ส: 09:00-13:00



ร่วมสมัยจัดวางแสดงเต็มพื้นที่ของถนนปิกัสโซ่ที่ขึ้นชื่อของย่านนี้ นอกจากนั้นที่นี่ยังมีคาเฟ่ บาร์ คาเฟ่ ร้านอาหารมากมายตามตรอกซอกซอยแทบทุกแห่ง จึงทำให้ที่นี่เป็นสีสันของกรุงโซลที่นักท่องเที่ยวนิยมมาท่องเที่ยวไม่ขาดสายทั้งกลางวันและกลางคืน

นำท่านเดินทางสู่ **หมู่บ้านโบราณฮันพยอง (Eunpyeong Hanok Village)** หมู่บ้านโบราณที่ตั้งอยู่ท่ามกลางธรรมชาติที่มีภูเขาโอบล้อมบรรยากาศธรรมชาติที่สวยงามเงียบสงบ ภายในหมู่บ้านมีคาเฟ่ในสไตล์ฮันอก ทั้งแบบดั้งเดิมและผสมผสานสมัยใหม่อย่างลงตัว สามารถเดินได้เพลินๆ สบายๆ มีร้านอาหาร คาเฟ่และยังมีพิพิธภัณฑ์ที่น่าสนใจอีกมากมาย

**เที่ยง** บริการอาหารกลางวัน ณ ภัตตาคาร **เมนู GAMJATANG (9)**

จากนั้นนำท่านเพลินเพลินกับการแวะซื้อของฝากที่ **ซูเปอร์มาร์เก็ต (Supermarket)** สำหรับราย ขนมต่างๆ ช็อกโกแลตหิน ซีเรียลช็อกโกโก้ ผลิตภัณฑ์ของใบและรากฝอยของโสมในรูปแบบขนม ชาโสม โคลนพอกหน้ายาโสม ครีมล้างหน้าโสม เครื่องสำอางค์โสม และยังมีกิมจิ เปเปโร (ป๊อปปี้เกาหลี) ชินราเมง (มาม่าเกาหลี) นมกล้วย เป็นต้น ได้เวลาอันสมควร นำท่านเดินทางสู่ **สนามบินอินชอน** ประเทศเกาหลีใต้

**19.45 / 20.10 น.** นำท่านเดินทางสู่ **สนามบินสุวรรณภูมิ** ประเทศไทย โดยสายการบิน **Korean Air** **เที่ยวบินที่ KE659** (มีบริการอาหารและเครื่องดื่มบนเครื่อง)

**23.50 / 00.20+1 น.** เดินทางถึง **สนามบินสุวรรณภูมิ** ประเทศไทยโดยสวัสดิภาพ

พร้อมความประทับใจ...



## ✔ อัตราค่าบริการนี้รวม



ค่าตัวเครื่องบินไป-กลับพร้อมคณะ



ค่าภาษีสนามบินทุกแห่งที่มี



ค่าน้ำหนักกระเป๋าสัมภาระ  
เป็นไปตามสายการบินกำหนด



ค่าจ้างมัคคุเทศก์คอยบริการตลอด  
การเดินทาง



ค่าอาหารตามมือที่ระบุในรายการ



ค่ารถรับ-ส่ง และนำเที่ยวตามรายการ



ค่าที่พักตามที่ระบุในรายการ  
พักห้องละ 2-3 ท่าน



ค่าเข้าชมสถานที่ต่างๆ ตามรายการ



ค่าประกันอุบัติเหตุระหว่างเดินทาง  
วงเงินท่านละ 1,000,000 บาท  
เงื่อนไขตามกรมธรรม์



ค่าบริการซึ่งได้รวมภาษีมูลค่าเพิ่ม 7% แล้ว  
ถ้าบริษัทสามารถ หัก ภาษี ณ ที่จ่าย 3%  
(ยอดก่อนภาษีมูลค่าเพิ่ม)



ค่าน้ำดื่มวันละ 1 ขวดต่อท่าน

## ✘ อัตราค่าบริการนี้ไม่รวม



ค่าใช้จ่ายส่วนตัวนอกเหนือจากรายการที่ระบุ เช่น ค่าทำหนังสือเดินทาง, ค่าโทรศัพท์, ค่าโทรศัพท์  
ทางไกล, ค่าอินเทอร์เน็ต, ค่าซักรีด, มีนินาในห้องพัก (กรุณาสอบถามจากหัวหน้าทัวร์ก่อนการใช้บริการ)



ค่าดำเนินการอื่นๆ สำหรับผู้ที่ไม่ได้ถือหนังสือเดินทางสัญชาติไทย ค่าดำเนินการ  
แจ้งเข้า-ออกประเทศ



ค่าอาหารพิเศษที่นอกเหนือจากรายการทัวร์กำหนด และ รวมถึงการริเควอาหารพิเศษต่างๆ  
เช่น อาหารเจ มังสวิรัต อาหารทะเล เป็นต้น



ค่าบริการอื่นๆ เพิ่มของสายการบิน เช่น ที่นั่ง อาหาร วิลแชร์ และ บริการเสริมอื่น (ถ้ามี)



ค่าทิปคนขับรถ หัวหน้าทัวร์และมัคคุเทศก์ท้องถิ่น





## เงื่อนไขการยกเลิกการเดินทาง

### 1. กรณีที่นักท่องเที่ยวต้องการ **ขอยกเลิกการเดินทาง เลื่อน หรือ เปลี่ยนแปลงการเดินทาง**

นักท่องเที่ยว (ผู้มีรายชื่อในเอกสารการจอง) จะต้องอีเมล เพื่อลงนามในเอกสารแจ้งยืนยันยกเลิกการจอง กับทางบริษัทเป็นลายลักษณ์อักษรเท่านั้น ทางบริษัทไม่รับยกเลิกการจองผ่านทางโทรศัพท์ ไม่ว่ากรณีใดๆ ทั้งสิ้น

### 2. กรณีนักท่องเที่ยวต้องการ **ขอรับเงินค่าบริการคืน** กรุณาส่งเอกสารทางอีเมล เอกสารที่ใช้ประกอบการขอรับเงินคืนรายละเอียดดังนี้

- หน้าสมุดบัญชีธนาคารที่ต้องการให้นำเงินเข้า
- ใบเรียกเก็บเงิน หรือ หลักฐานการชำระค่าบริการต่างๆ ทั้งหมด
- พาสปอร์ตหน้าแรกของผู้เดินทาง

**\*\* กรณีมอบอำนาจจะต้องมีหนังสือมอบอำนาจ และ สำเนาบัตรประชาชนของผู้รับมอบอำนาจ \*\***

#### เงื่อนไขการคืนเงินค่าบริการดังนี้

แจ้งยกเลิกก่อนเดินทาง ตั้งแต่ 30 วันขึ้นไป	คืนค่าใช้จ่ายทั้งหมด หรือ หักค่าใช้จ่ายจริงที่เกิดขึ้น (กรณีวันเดินทางตรงกับวันหยุดนักขัตฤกษ์ ไม่ว่าจะวันใดวันหนึ่งทางบริษัทขอสงวนสิทธิ์ในการยกเลิกการเดินทางไม่น้อยกว่า 55 วัน)
แจ้งยกเลิกก่อนเดินทาง 15-29 วัน	เก็บค่าใช้จ่ายท่านละ 50% ของค่าทัวร์ หรือ หักค่าใช้จ่ายจริงที่เกิดขึ้น (กรณีที่ค่าใช้จ่ายตามจริงมากกว่ากำหนด ทางบริษัทขอสงวนสิทธิ์ในการเรียกเก็บค่าใช้จ่ายเพิ่ม)
แจ้งยกเลิกก่อนเดินทาง 0-14 วัน	เก็บค่าใช้จ่ายท่านละ 100% ของค่าทัวร์



## ข้อมูลสำคัญเกี่ยวกับโรงแรมที่พักที่ท่านควรรทราบ

1. เนื่องจากการวางแผนผังห้องพักของแต่ละโรงแรมแตกต่างกัน เช่น ห้องพักแบบห้องเดี่ยว (Single) ห้องพักแบบห้องคู่ 2 ท่าน (Twin/Double) และ ห้องพักแบบ 3 ท่าน / 3 เตียง (Triple Room) จึงอาจทำให้ห้องพักแต่ละประเภท อาจจะไม่ติดกัน หรือ อยู่คนละชั้นกัน และบางโรงแรมอาจจะไม่มียังห้องพักแบบ 3 ท่าน ซึ่งถ้าต้องการเข้าพัก 3 ท่าน อาจจะต้องเป็น 1 เตียงใหญ่ กับ 1 เตียงพับเสริม หรือ อาจมีความจำเป็นต้องแยกห้องพักเป็นห้องคู่ 1 ห้อง (Twin/Double) และ ห้องเดี่ยว 1 ห้อง (Single) ไม่ว่ากรณีใดๆ ทางบริษัทขอสงวนสิทธิ์ในการเรียกเก็บค่าบริการเพิ่มตามจริงที่เกิดขึ้นจากนักท่องเที่ยว
2. กรณีที่มีงานจัดประชุมนานาชาติ (Trade Fair) เป็นผลให้ค่าโรงแรมสูงขึ้นมาก และ ห้องพักในเมืองเต็ม บริษัทฯ ขอสงวนสิทธิ์ในการปรับเปลี่ยน หรือย้ายเมืองเพื่อให้เกิดความเหมาะสม
3. โดยส่วนใหญ่ตามธรรมเนียม ของห้องพักจะเป็นห้องพักที่ห้ามสูบบุหรี่ (Non Smoking Room) โดยทางโรงแรมอาจมีการติดตั้งอุปกรณ์ดับจับควันไว้ในห้อง กรณีที่มีการลักลอบสูบบุหรี่ในห้องพัก และถูกตรวจสอบได้ ผู้เข้าพักจำเป็นต้องชำระค่าปรับกับโรงแรม โดยตรง โดยค่าปรับขึ้นอยู่กับเงื่อนไขของแต่ละโรงแรม



## ข้อมูลสำคัญเกี่ยวกับสายการบินที่ท่านควรรทราบ

1. เกี่ยวกับที่นั่งบนเครื่องบิน เนื่องจากบัตรโดยสาร เป็นแบบหมู่คณะ (ราคาพิเศษ) สายการบินจึงขอสงวนสิทธิ์ในการเลือกที่นั่งบนเครื่องบินทุกกรณี แต่ทางบริษัทจะพยายามให้มากที่สุด ให้ลูกค้าผู้เดินทางที่มาด้วยกันได้นั่งด้วยกัน หรือใกล้กันให้มากที่สุดเท่าที่จะสามารถทำได้
2. กรณีที่ท่านเป็นมุสลิม หรือ นับถือศาสนาอิสลาม หรือ แพ้อาหารบางประเภท โปรดระบุมาให้ชัดเจนในขั้นตอนการจอง กรณีที่แจ้งล่วงหน้าก่อนเดินทางกะทันหัน อาจมีค่าใช้จ่ายเพิ่มเพื่อชำระกับเมนูใหม่ที่ต้องการ เพราะเมนูเดิมของคุณ ไม่สามารถยกเลิกได้
3. บางสายการบินอาจมีเงื่อนไขเกี่ยวกับการให้บริการอาหารบนเครื่องบินแตกต่างกัน ขอให้ท่านทำความเข้าใจถึงวัฒนธรรมประจำชาติ ของแต่ละสายการบินที่กำลังให้บริการท่านอยู่
4. สายการบินอาจมีการงดเสิร์ฟอาหาร และเครื่องดื่ม หรือเปลี่ยนแปลงรูปแบบอาหาร ขึ้นอยู่กับสายการบินเป็นผู้กำหนด





## เงื่อนไข และข้อควรทราบอื่นๆ ทั่วไป ที่ท่านควรทราบ

1. ทัวرنีสำหรับผู้มีวัตถุประสงค์เพื่อการท่องเที่ยวเท่านั้น
2. ทัวرنีขอสงวนสิทธิ์สำหรับผู้เดินทางที่ถือหนังสือเดินทางธรรมดา (หน้าปกสีน้ำตาล / เลือดหมู) เท่านั้น กรณีที่ท่านถือหนังสือเดินทางราชการ (หน้าปกสีน้ำเงินเข้ม) หนังสือเดินทางทูต (หน้าปกสีแดงสด) และต้องการเดินทางไปพร้อมคณะทัวร์ อันมีวัตถุประสงค์เพื่อการท่องเที่ยว โดยไม่มีจดหมายเชิญ หรือ เอกสารใดเชื่อมโยงเกี่ยวกับการขออนุญาตการใช้หนังสือเดินทางพิเศษอื่นๆ หากไม่ผ่านการอนุมัติของเจ้าหน้าที่เคาน์เตอร์เช็คอิน ด้านตรวจคนเข้าเมือง ทั้งฝั่งประเทศไทย (ต้นทาง) ขาออก และ ต่างประเทศ (ปลายทาง) ขาเข้า ไม่ว่ากรณีใดก็ตาม ทางบริษัทขอสงวนสิทธิ์ไม่รับผิดชอบความผิดพลาดที่จะเกิดขึ้นในส่วนนี้ ไม่ว่าส่วนใดส่วนหนึ่ง
3. ทัวرنีนี้เป็นทัวร์แบบเหมาจ่ายล่วงหน้าเรียบร้อยแล้วทั้งหมด หากท่านไม่ได้ร่วมเดินทางหรือใช้บริการตามที่ระบุไว้ในรายการ ไม่ว่าจะบางส่วนหรือทั้งหมด หรือถูกปฏิเสธการเข้า-ออกเมือง หรือด้วยเหตุผลใดๆ ก็ตาม ทางบริษัทขอสงวนสิทธิ์ไม่คืนเงินค่าบริการ ไม่ว่าจะบางส่วนหรือทั้งหมดให้แก่ท่านไม่ว่ากรณีใดๆ ก็ตาม
4. ทางบริษัทขอสงวนสิทธิ์ไม่รับผิดชอบค่าเสียหายจากความผิดพลาดในการสะกดชื่อ นามสกุล คำนำหน้าชื่อ เลขที่หนังสือเดินทาง เลขที่วีซ่า และอื่นๆ เพื่อใช้ในการจองตั๋วเครื่องบิน ในกรณีที่นักท่องเที่ยว หรือ เอเยนต์ไม่ได้ส่งหน้าหนังสือเดินทาง และ หน้าวีซ่ามาให้กับทางบริษัทพร้อมการชำระเงินมัดจำหรือส่วนที่เหลือทั้งหมด
5. ทางบริษัทขอสงวนสิทธิ์ในการเปลี่ยนแปลงรายการการเดินทางตามความเหมาะสม เพื่อให้สอดคล้องกับ สถานการณ์ ภูมิอากาศ และเวลา ณ วันที่เดินทางจริงของประเทศที่ท่านเดินทาง ทั้งนี้ ทางบริษัทจะคำนึงถึงความปลอดภัย และ ประโยชน์ของลูกค้าเป็นสำคัญ
6. ทางบริษัทขอสงวนสิทธิ์ไม่รับผิดชอบต่อความเสียหายหรือค่าใช้จ่ายใดๆ ที่เพิ่มขึ้นของนักท่องเที่ยวที่ไม่ได้เกิดจากความผิดของทางบริษัท เช่น ภัยธรรมชาติ การจลาจล การนัดหยุดงาน การปฏิวัติ อุบัติเหตุ ความเจ็บป่วย ความสูญหายหรือเสียหายของสัมภาระ: ความล่าช้า เปลี่ยนแปลง หรือการบริการของสายการบิน เหตุสุดวิสัยอื่น เป็นต้น
7. อัตราค่าบริการนี้คำนวณจากอัตราแลกเปลี่ยนเงินตราต่างประเทศ ณ วันที่ทางบริษัทเสนอราคา ดังนั้น ทางบริษัทขอสงวนสิทธิ์ในการปรับราคาค่าบริการเพิ่มขึ้น ในกรณีที่มีการเปลี่ยนแปลงอัตราแลกเปลี่ยนเงินตราต่างประเทศ ค่าตัว เครื่องบิน ค่าภาษีน้ำมัน ค่าภาษีสนามบิน ค่าประกันภัยสายการบิน การเปลี่ยนแปลงเที่ยวบิน ฯลฯ ที่ทำให้ต้นทุนสูงขึ้น
8. มีบุคคล พนักงาน หรือตัวแทนของทางบริษัท ไม่มีอำนาจในการให้คำสัญญาใดๆ แทนบริษัท เว้นแต่มีเอกสารลงนามโดยผู้มีอำนาจของบริษัทกำกับเท่านั้น
9. นักท่องเที่ยวต้องมีความพร้อมในการเดินทางทุกประการ หากเกิดเหตุสุดวิสัยใดๆ ระหว่างรอการเดินทาง อันไม่ใช่เหตุที่เกี่ยวข้องกับทางบริษัท อาทิ วีซ่าไม่ผ่าน เกิดอุบัติเหตุที่ไม่สามารถควบคุมได้ นอกเหนือการควบคุมและคาดหมาย ทางบริษัทจะรับผิดชอบคืนค่าทัวร์เฉพาะส่วนที่บริษัทยังไม่ได้ชำระแก่ทางคู่ค้าของทางบริษัท หรือจะต้องชำระตามข้อ ตกลงแก่คู่ค้าตามหลักปฏิบัติเท่านั้น
10. คณะทัวร์นี้ เป็นการชำระค่าใช้จ่ายทั้งหมดแบบผูกขาดกับตัวแทนบริษัทที่ได้รับการรับรองอย่างถูกต้อง ณ ประเทศปลายทาง ซึ่งบางส่วนของโปรแกรมอาจจำเป็นต้องท่องเที่ยวอันเป็นไปตามนโยบายของประเทศปลายทางนั้นๆ กรณีที่ท่านไม่ต้องการใช้บริการส่วนใดส่วนหนึ่ง ไม่ว่าจะกรณีใดก็ตาม จะไม่สามารถคืนค่าใช้จ่ายให้ได้ และ อาจมีค่าใช้จ่ายเพิ่มเติมขึ้น ตามมาเป็นบางกรณี ทางบริษัทขอสงวนสิทธิ์ในการเรียกเก็บค่าใช้จ่ายที่เกิดขึ้นจริงทั้งหมดกับผู้เดินทาง กรณีที่เกิดเหตุการณ์ขึ้น ไม่ว่ากรณีใดก็ตาม
11. กรณีลูกค้าที่จองเฉพาะทัวร์ไม่รวมบัตรโดยสารโดยเครื่องบิน (จอยด์แลนด์ทัวร์ ชื่อตัวเครื่องบินแยกเอง) ในวันเริ่มทัวร์ (วันที่หนึ่ง) ท่านจำเป็นต้องมารอคณะเท่านั้น ทางบริษัทไม่สามารถให้คณะ รอท่านได้ ไม่ว่ากรณีใดก็ตาม กรณีที่ไฟล์กของท่านถึงช้ากว่าคณะ และ ยืนยันเดินทาง ท่านจำเป็นต้องเดินทางตามคณะไปยังเมือง หรือ สถานที่ท่องเที่ยวที่คณะอยู่ในเวลานั้นๆ กรณีนี้ จะมีค่าใช้จ่ายเพิ่ม ท่านจำเป็นต้องชำระค่าใช้จ่ายที่ใช้ในการเดินทางด้วยตนเองทั้งหมดเท่านั้น ไม่ว่า กรณีใดก็ตาม และ ทางบริษัทขอสงวนสิทธิ์ไม่สามารถชดเชย หรือ กดแทน หากท่านไม่ได้ท่องเที่ยวเมือง หรือ สถานที่ท่องเที่ยวใดๆ สถานที่หนึ่ง ทุกกรณี เนื่องจากเป็นการชำระแบบเหมาจ่ายกับตัวแทนแล้วทั้งหมด



# Pocket WiFi



ใช้ง่าย ไม่ต้องตั้งค่าให้ยุ่งยาก  
พกพาสะดวก



ประเทศ	500MB/วัน	1GB/วัน	3GB/วัน
สิงคโปร์	-	-	280.-
เวียดนาม	-	-	280.-
ญี่ปุ่น	Unlimited 150.-/วัน		
เกาหลี	-	-	200.-

โปรดสอบถามรายละเอียดเพิ่มเติม

## 1 เครื่องแชร์ได้สูงสุด 5 อุปกรณ์







**ประกันภัยคุ้มครองการเดินทางไปต่างประเทศ**

CHUBB TRAVEL INSURANCE INTERNATIONAL

ความคุ้มครองและจำนวนเงินเอาประกันภัย Coverage and Sum Insured	แผนคอมเพรียฮิว Comprehensive Plan		
	Essential	Premium	Ultimate
การเสียชีวิตเนื่องจากอุบัติเหตุและความพิการ	2,000,000	4,000,000	6,000,000
ค่ารักษาพยาบาลที่เกิดขึ้นในต่างประเทศ	2,000,000	4,000,000	6,000,000
ค่ารักษาพยาบาลต่อเนื่องที่เกิดขึ้นในประเทศไทย	100,000	200,000	300,000
ผลประโยชน์รายวันสำหรับการเข้ารักษาพยาบาลเป็นผู้ป่วยในโรงพยาบาลในต่างประเทศ	2,000/24ชม. สูงสุดไม่เกิน 10,000	3,000/24ชม. สูงสุดไม่เกิน 15,000	4,000/24ชม. สูงสุดไม่เกิน 20,000
การเคลื่อนย้ายทางการแพทย์ฉุกเฉินหรือการเคลื่อนย้ายกลับประเทศภูมิสำเนา	2,000,000	3,000,000	4,000,000
ค่าใช้จ่ายในการส่งศพหรืออัฐิกลับประเทศภูมิสำเนา	2,000,000	3,000,000	4,000,000
ค่าใช้จ่ายในการเดินทางและที่พักเพื่อไปเยี่ยมผู้เอาประกันภัยที่โรงพยาบาลต่างประเทศ	50,000	150,000	200,000
การส่งตัวบุตรกลับประเทศไทย	50,000	150,000	200,000
ค่าใช้จ่ายสำหรับการเดินทางกลับประเทศไทยในการร่วมงานศพหรือการเสียชีวิตของผู้สมรส บุตรหรือบิดามารดาของผู้เอาประกันภัย	50,000	150,000	200,000
ความรับผิดชอบต่อบุคคลภายนอก	1,000,000	3,000,000	4,000,000
บริการช่วยเหลือฉุกเฉิน 24 ชั่วโมง	ครอบคลุม	ครอบคลุม	ครอบคลุม
การบอกเลิกการเดินทาง	100,000	300,000	500,000
ค่าใช้จ่ายการลดจำนวนวันการเดินทาง	100,000	300,000	500,000
การล่าช้าของเที่ยวบิน	1,000/6ชม. สูงสุดไม่เกิน 4,000	2,000/6ชม. สูงสุดไม่เกิน 8,000	4,000/6ชม. สูงสุดไม่เกิน 16,000
การพลาดเที่ยวบินเนื่องจากระบบการนัดจำหน่ายตัวของสายการบิน	1,000/6ชม. สูงสุดไม่เกิน 4,000	2,000/6ชม. สูงสุดไม่เกิน 8,000	4,000/6ชม. สูงสุดไม่เกิน 16,000
การเดินทางล่าช้าจากการเปลี่ยนแปลงเส้นทางการบิน	1,000/6ชม. สูงสุดไม่เกิน 4,000	2,000/6ชม. สูงสุดไม่เกิน 8,000	4,000/6ชม. สูงสุดไม่เกิน 16,000
การพลาดการต่อเที่ยวบิน	1,000/6ชม. สูงสุดไม่เกิน 4,000	2,000/6ชม. สูงสุดไม่เกิน 8,000	4,000/6ชม. สูงสุดไม่เกิน 16,000
ความล่าช้าของกระเป๋าเดินทาง	1,000/6ชม. สูงสุดไม่เกิน 4,000	2,000/6ชม. สูงสุดไม่เกิน 8,000	4,000/6ชม. สูงสุดไม่เกิน 16,000
การสูญเสียบags หรือความเสียหายของกระเป๋าเดินทางและ/หรือทรัพย์สินส่วนตัว	1,000/ชิ้น/คู่/ชุด สูงสุดไม่เกิน 8,000	5,000/ชิ้น/คู่/ชุด สูงสุดไม่เกิน 40,000	5,000/ชิ้น/คู่/ชุด สูงสุดไม่เกิน 40,000
การสูญหายของเงินสดส่วนตัวและเช็คเดินทาง	-	3,000	5,000
การสูญหายของเอกสารการเดินทาง	-	3,000	5,000
ความรับผิดชอบบัตรเครดิต	-	15,000	20,000
การสูญเสียบags หรือความเสียหายของทรัพย์สินภายในบ้าน	-	50,000	100,000



เบอร์ติดต่อ  
02-1385151 / 080-2345780  
Line : @siamtravelmart

**แผนคอมเพรียฮิว**

สำหรับผู้เอาประกันภัยอายุระหว่าง 6 เดือน ถึง 85 ปี

- จำนวนเงินเอาประกันภัยตามข้อ 1. ของผู้ที่มีอายุระหว่าง 66 - 85 ปี จะเป็น 50%
- ของจำนวนเงินเอาประกันภัยตามที่ระบุไว้ในตาราง ทั้งนี้ขึ้นอยู่กับแผนที่เลือก
- จำนวนเงินเอาประกันภัยตามข้อ 1. ของผู้ที่มีอายุระหว่าง 6 เดือน - 10 ปี จะเป็น 50% ของจำนวนเงินเอาประกันภัยข้างต้นและสูงสุดไม่เกิน 1,500,000 บาท

ประเทศที่ไม่คุ้มครอง	อิหร่าน, ซีเรีย, คิวบา, เกาหลีเหนือ, ซูดานเหนือ, เวเนซุเอลา, สาธารณรัฐโครเอเชีย, สาธารณรัฐประชาชนคอเคซัส, สาธารณรัฐประชาชนลูอันส์
----------------------	---

- ผู้ซื้อควรทำความเข้าใจในรายละเอียดความคุ้มครองและเงื่อนไขก่อนตัดสินใจทำประกันภัยทุกครั้ง
- \*\* รับประกันภัยโดย บริษัท ชับบ์สามัคคีประกันภัย จำกัด (มหาชน)
- ราคารวมค่าเบี้ยประกัน ของ บริษัท ชับบ์สามัคคีประกันภัย จำกัด (มหาชน) และ ค่าบริการ ของ บริษัท สยามทราเวลมาร์ท จำกัด เรียบร้อยแล้ว
- การเคลมประกัน ผู้เอาประกันภัยจะต้องทำการเคลมผ่าน บริษัท ชับบ์สามัคคีประกันภัย จำกัด (มหาชน) โดยตรง และ เชื้อนใบ เป็นไปตามกรรมวิธี ที่ บริษัท ชับบ์สามัคคีประกันภัย จำกัด (มหาชน) กำหนดเท่านั้น

**ราคา/ท่าน (บาท)**

จำนวนวันเดินทาง	Essential	Premium	Ultimate
1-4 วัน	627	1,115	1,378
5	740	1,378	1,748
6	859	1,394	1,769
7	911	1,467	1,860
8	985	1,777	2,191
9	1,005	1,805	2,226
10	1,024	1,832	2,261
11	1,183	2,057	2,541
12	1,202	2,085	2,576